

- iii. Dalam melaksanakan tugas, Bidbinsis dibantu oleh:
 - i) Subbidminsis, yang bertugas menyelenggarakan dan mengawasi pelaksanaan kegiatan bimbingan dan pengasuhan peserta diklat;
 - ii) Subbidbinplinsis, yang bertugas menyelenggarakan pembinaan dan pengawasan tata tertib dan kehidupan peserta diklat khususnya dalam upaya pembinaan disiplin dan tata tertib termasuk memberikan bimbingan dan pengasuhan;
 - iii) Urmin;
 - (i) Polipol;
 - (j) Urinfotek;
- g) Pusdik/Sekolah Lemdiklat Polri
 - (1) Pusdik/Sekolah merupakan unsur pelaksana utama yang berada di bawah Kalemndiklat;
 - (2) Pusdik/Sekolah dipimpin oleh Kepala Pusdik/Sekolah yang bertanggung jawab kepada Kalemndiklat dan dalam pelaksanaan tugas dibantu oleh Wakil Kepala Pusdik/Sekolah;
 - (3) Pusdik/Sekolah bertugas menyelenggarakan pendidikan dan pelatihan sesuai bidang khusus masing-masing dan program pendidikan dan pelatihan lain yang dibebankan oleh Lemdiklat serta mengelola komponen pendidikan di lingkungan Pusdik/Sekolah;
 - (4) dalam melaksanakan tugas, Pusdik/Sekolah menyelenggarakan fungsi:
 - (a) perencanaan dan penyelenggaraan kegiatan Diklat sesuai bidang khusus masing-masing;
 - (b) penyusunan, pembinaan, pengawasan dan pengendalian Renja dan anggaran, sarpras, ketatausahaan dan urusan dalam;

- (c) pengkoordinasian teknis pengajaran, dan pengawasan Gadik dan Gadikan dalam proses pembelajaran dan melaksanakan pembinaan karier terhadap Gadik dan Gadikan;
 - (d) pelaksanaan bimbingan dan pengasuhan mental siswa;
- (5) dalam melaksanakan tugas, Pusdik/Sekolah dibantu oleh:
- (a) Subbagrenmin:
 - i. Subbagrenmin bertugas melaksanakan penyusunan rencana program dan anggaran, melaksanakan pembinaan SDM, logistik serta pelayanan umum dan pengamanan markas;
 - ii. dalam melaksanakan tugas, Subbagrenmin menyelenggarakan fungsi:
 - i) penyusunan rencana jangka sedang dan jangka pendek antara lain Renstra, Rancangan Renja, Renja, RKA-KL, dan DIPA;
 - ii) pelaksanaan pemeliharaan, perawatan, serta administrasi personel dan pelatihan;
 - iii) pengelolaan sarpras dan penyusunan laporan SIMAK-BMN;
 - iv) penyusunan LRA dan pembuatan laporan akuntabilitas kinerja Satker dalam bentuk LKIP meliputi analisis target pencapaian pelaksanaan kinerja, program dan anggaran;
 - v) pelayanan markas antara lain pengamanan, pengawalan dan protokol, serta pelayanan umum, elektronika dan komunikasi, instalansi, perumahan, angkutan dan perlengkapan;

- vi) penegakan disiplin, tata tertib dan profesi baik terhadap personel Pusdik/Sekolah Polri maupun terhadap siswa;
- vii) pelayanan kesehatan personel pada Pusdik/Sekolah Polri;
- iii. dalam melaksanakan tugas, Subbagrenmin dibantu oleh:
 - i) Urren, yang bertugas:
 - (i) menyusun dan merumuskan dokumen perencanaan antara lain Renstra, Rancangan Renja, Renja, Perjanjian Kinerja, RKA-KL, DIPA, TOR atau KAK, RAB, dan LKIP, serta menghimpun usulan rencana kegiatan dan rencana kebutuhan Pusdik/Sekolah Polri;
 - (ii) mengarahkan, mengawasi penggunaan dan pelaksanaan anggaran sesuai Renja dan anggaran Pusdik/Sekolah Polri serta menyusun LRA;
 - (iii) membuat laporan kegiatan, dan menganalisis serta mengevaluasi pelaksanaan program dan anggaran.
 - ii) Ur SDM, yang bertugas:
 - (i) menyelenggarakan pembinaan karier SDM antara lain penyiapan UKP, KGB, mutasi personel, Dikbangum dan Dikbangspes, dan pelatihan di lingkungan Pusdik/Sekolah Polri;
 - (ii) menyelenggarakan perawatan personel antara lain pelayanan administrasi cuti, izin, MPP,

pensiun, mendata personel, pendidikan, pelatihan, nikah, cerai, rujuk, penghargaan dan hukuman terkait dengan sidang disiplin dan/atau kode etik profesi, meninggal dunia, restitusi, pembuatan KTA, KPI/KPS untuk anggota Polri, Karis/Karsu untuk PNS Polri, Kartu kesehatan, ASABRI, tes psikologi, dan rekomendasi penilaian personel di lingkungan Pusdik/Sekolah Polri;

(iii) menyusun data personel antara lain CB, pembuatan DUK PNS dan menyiapkan Sistem Manajemen Kerja (SMK) Polri atau Penilaian Prestasi Kerja (PPK) PNS;

(iv) mengupayakan peningkatan disiplin melalui budaya tertib, budaya bersih, dan budaya kerja di lingkungan Pusdik/Sekolah Polri;

iii) Urlog, yang bertugas:

(i) menyelenggarakan pembinaan fungsi sumber daya logistik yang meliputi upaya pemeliharaan dan perawatan peralatan kantor dan kendaraan bermotor di lingkungan Pusdik/Sekolah Polri;

(ii) menghimpun, mendata, dan menga-jukan usulan penghapusan barang milik negara yang sudah tidak layak pakai di lingkungan Pusdik/Sekolah Polri;

(iii) melaksanakan pendataan administrasi logistik, Inventarisasi

BMN dan SIMAK BMN
di lingkungan Pusdik/Sekolah
Polri.

- iv) Urum, yang bertugas:
 - (i) merencanakan dan menyelenggarakan pemeliharaan dan perawatan perkantoran, perumahan, fasilitas dan instalasi;
 - (ii) merencanakan dan menyelenggarakan pengamanan markas dan protokoler;
 - (iii) merencanakan dan menyelenggarakan penegakan hukum, disiplin dan tata tertib personel serta pelayanan kesehatan personel pada Pusdik/Sekolah;

(b) Urkeu;

(c) Urtu;

(d) Bagdiklat:

i. Bagdiklat bertugas:

- i) Merencanakan dan melaksanakan semua kegiatan Diklat yang dilaksanakan di Pusdik/Sekolah;
- ii) melaksanakan pengarahannya dan pengendalian terhadap semua kegiatan Diklat di Pusdik/Sekolah;
- iii) mengajukan saran dan pertimbangan kepada Kasekolah/Kapusdik yang berkenaan dengan tugas pokok;
- iv) melakukan pengumpulan dan pengolahan data serta penyajian informasi dan dokumentasi program kegiatan;

ii. dalam melaksanakan tugas, Bagdiklat menyelenggarakan fungsi:

- i) penyiapan pengajaran berkaitan dengan komponen pendidikan, penjabaran Katdaldik ke dalam rencana kegiatan pendidikan, pengawasan pelaksanaan pendidikan serta penyelesaian administrasi pendidikan;
 - ii) pelatihan, perencanaan, dan pelaksanaan latihan;
 - iii) pelaksanaan evaluasi pengajaran dan pelatihan, serta pemrosesan hasil evaluasi untuk penentuan prestasi siswa dan pembuatan evaluasi seluruh kegiatan pembelajaran.
- iii. dalam melaksanakan tugas, Bagdiklat dibantu oleh:
- i) Subbagrendiklat, yang bertugas menyiapkan kesiapan pengajaran berkaitan dengan komponen pendidikan, menjabarkan katdaldik ke dalam rencana operasional pendidikan, mengawasi pelaksanaan operasional pendidikan serta mengawasi penyelesaian administrasi pendidikan;
 - ii) Subbaglakjarlat, yang bertugas menyelenggarakan proses pelatihan, menyiapkan, dan merumuskan rencana penyelenggaraan latihan;
 - iii) Subbagevadasi, yang bertugas melaksanakan evaluasi pengajaran dan pelatihan, memproses hasil evaluasi untuk penentuan prestasi siswa serta membuat evaluasi seluruh kegiatan pembelajaran;
 - iv) Urmin;
- (e) Baggadik:
- i. Baggadik bertugas menyelenggarakan pembinaan gadik bidang teknis pengajaran,

mengkoordinir dan mengawasi gadik organik dan gadik non organik dalam proses pembelajaran, dan melaksanakan pembinaan karier terhadap gadik non organik;

- ii. dalam melaksanakan tugas, Baggadik menyelenggarakan fungsi:
 - i) pembinaan gadik di Pusdik/Sekolah;
 - ii) penyediaan hanjar;
- iii. dalam melaksanakan tugas, Baggadik dibantu oleh:
 - i) Subbaghanjar, yang bertugas menyediakan hanjar;
 - ii) Subbagbingadik yang bertugas menyelenggarakan pembinaan Gadik;
 - iii) Urmin;

(f) Bagbinsis:

- i. Bagbinsis bertugas melaksanakan bimbingan dan pengasuhan mental siswa;
- ii. dalam melaksanakan tugas, Bagbinsis menyelenggarakan fungsi:
 - i) pengawasan pelaksanaan kegiatan pengasuhan peserta didik;
 - ii) pembinaan dan pengawasan kehidupan siswa khususnya dalam upaya pembinaan disiplin dan tata tertib termasuk memberikan bimbingan dan pengasuhan;
- iii. dalam melaksanakan tugas, Bagbinsis dibantu oleh:
 - i) Subbagminsis, yang bertugas menyelenggarakan dan mengawasi pelaksanaan kegiatan pengasuhan peserta didik;
 - ii) Subbagbinplinsis, yang bertugas menyelenggarakan pembinaan dan pengawasan kehidupan siswa khususnya dalam upaya pembinaan

disiplin dan tata tertib termasuk memberikan bimbingan dan pengasuhan;

iii) Patun, yang bertugas membimbing dan menuntun siswa;

iv) Urmin;

c. Lain-lain

- 1) Urkeu bertugas menyelenggarakan pelayanan fungsi keuangan yang meliputi pembiayaan, pengendalian, pembukuan, akuntansi, dan penyusunan laporan SAI serta pertanggungjawaban keuangan;
- 2) Taud bertugas membantu Lemdiklat dalam menyelenggarakan administrasi ketatausahaan dan urusan dalam;
- 3) Urtu bertugas menyelenggarakan fungsi perencanaan program pelayanan ketatausahaan dan urusan dalam, termasuk administrasi personel dan materiil;
- 4) Urmin bertugas mengurus fungsi administrasi umum;
- 5) Sejumlah Rumah Sakit Bhayangkara yang terdapat di lingkungan Lemdiklat merupakan Unit Pelaksana Teknis (UPT) Tertentu Bidang Kedokteran dan Kesehatan, yang kedudukan, tugas, fungsi, struktur organisasi dan tata kerja serta daftar susunan personel UPT diatur lebih lanjut dengan Peraturan Kapolri;

iii. Tata Kerja

- 1) dalam melaksanakan tugasnya Kalemidiklat wajib menerapkan prinsip koordinasi, integrasi dan sinkronisasi baik dalam lingkungan Polri maupun dalam hubungan dengan instansi pemerintah dan lembaga lain;
- 2) pimpinan unit kerja di lingkungan Lemdiklat wajib:
 - a) mengawasi bawahannya masing-masing dan bila terjadi penyimpangan agar mengambil langkah-langkah yang diperlukan sesuai dengan ketentuan peraturan perundang-undangan;
 - b) mengelola sumber daya yang tersedia secara efektif dan efisien serta meningkatkan kemampuan dan daya gunanya;
 - c) menjamin ketertiban administrasi keuangan dan perbendaharaan baik yang diadakan melalui APBN

maupun sumber lain yang sah sesuai dengan ketentuan peraturan perundang-undangan;

- d) mengarahkan perencanaan bidang fungsi dan mengawasi pelaksanaannya;
- e) menjabarkan dan menindaklanjuti setiap kebijakan pimpinan.

2. Struktur Organisasi

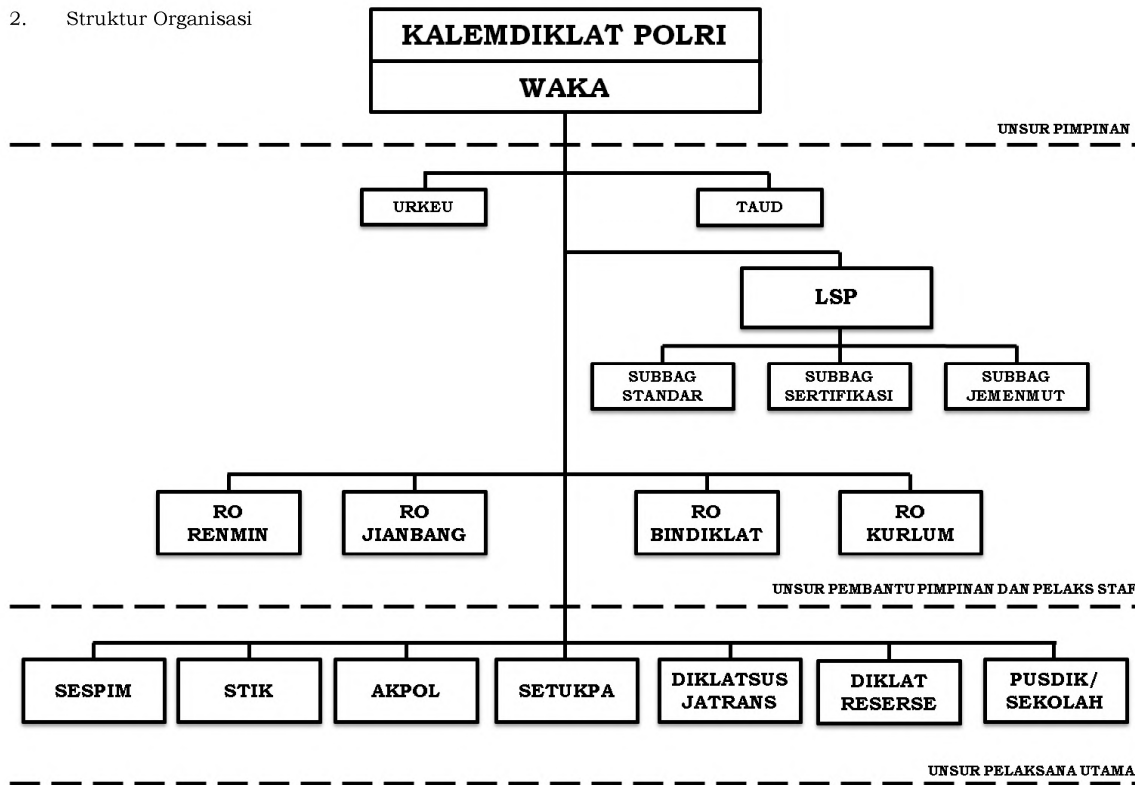

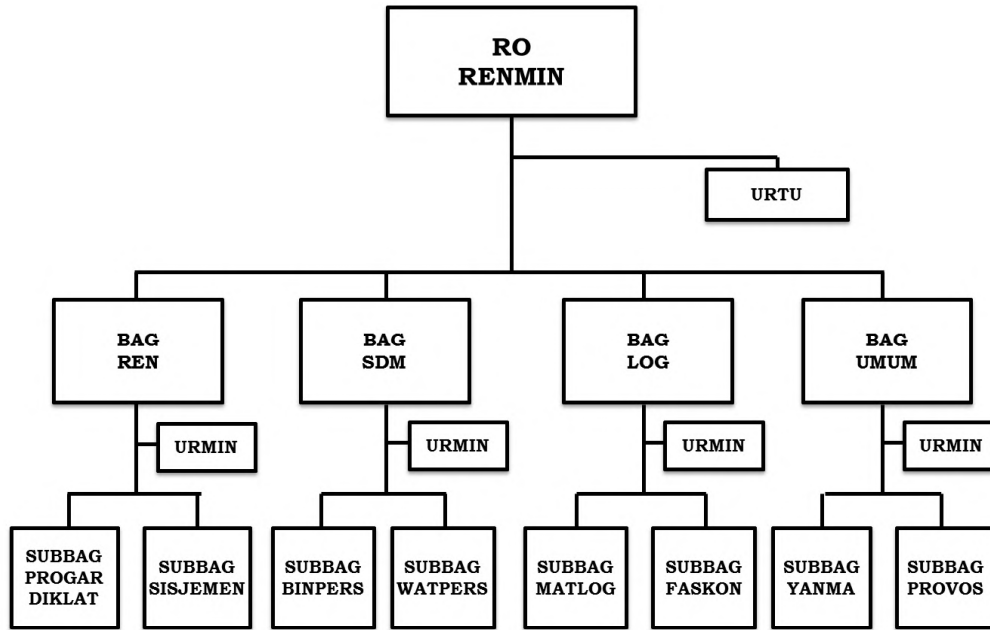

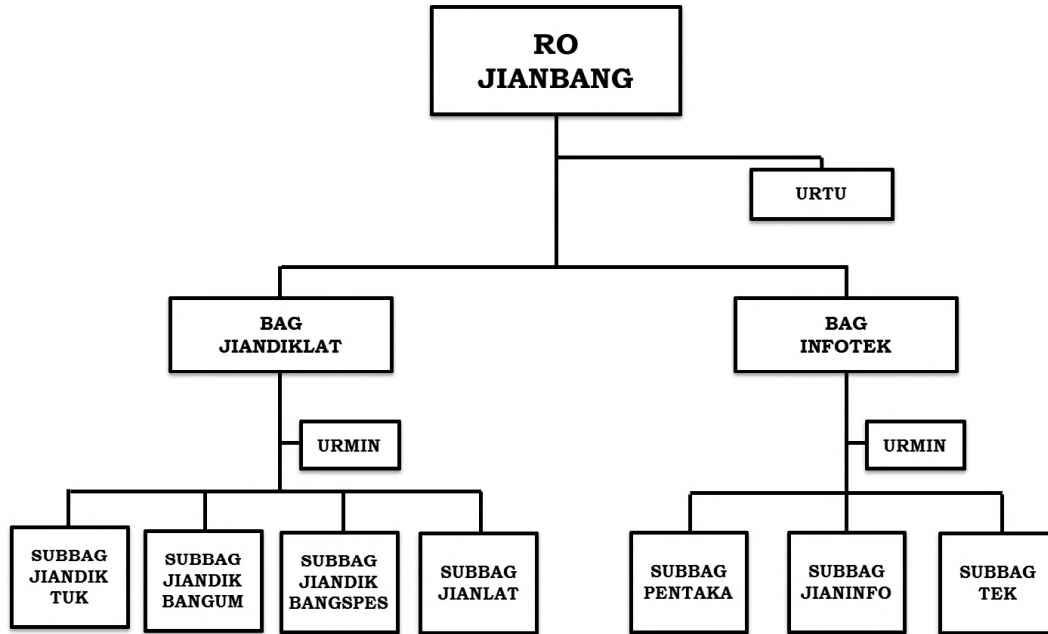

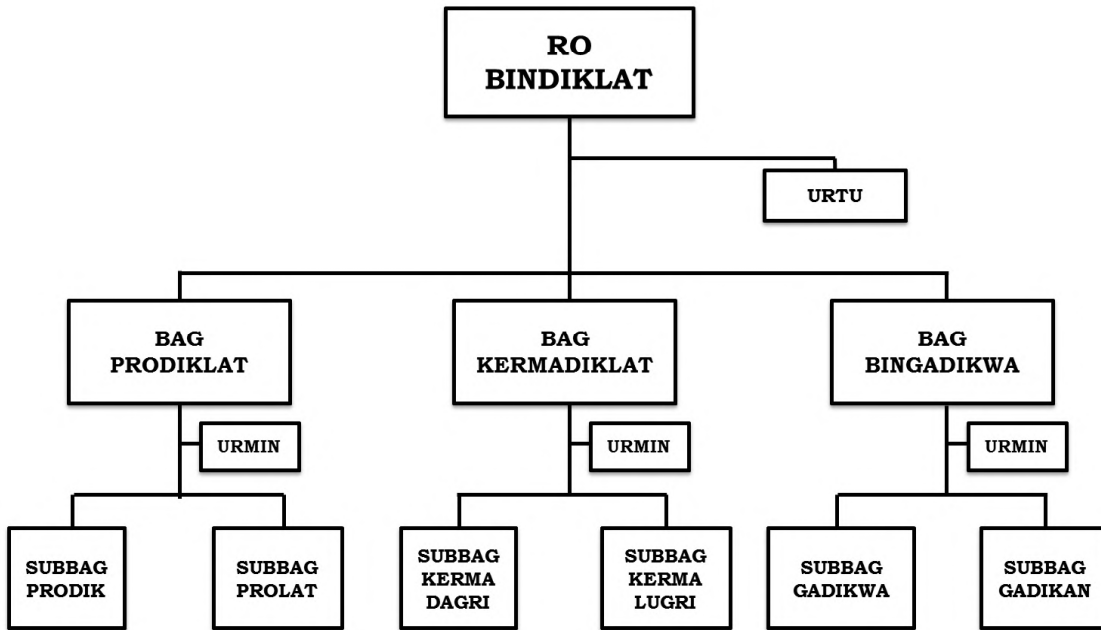

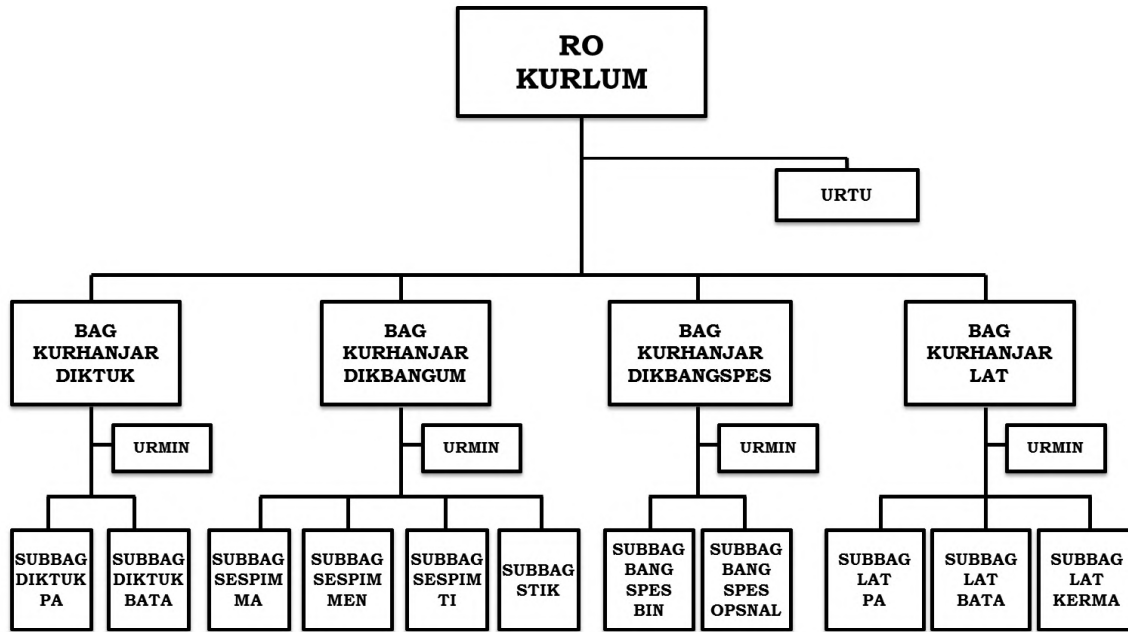

3. Daftar Susunan Personel (DSP)

NOMOR		URAIAN	PANGKAT	ESELON	JUMLAH	KETERANGAN
UNIT	JAB					
1	2	3	4	5	6	7
21	00	UNSUR PIMPINAN				
		PIMPINAN				
	01	Kalemdiklat	KOMJEN	I A	1	
	02	Waka	IRJEN	I B	1	
					2	
		UNSUR PEMBANTU PIMPINAN DAN PELAKSANA STAF				
	02	URKEU				
	01	Kaurkeu	KP/PNS IV a/b	III B	1	
	02	Pamin	IP/PNS III a/b	IV B	4	
	03	Bamin/Banum	BA/PNS II/I	-	4	
					9	
	03	TAUD				
	01	Kataud	AKBP	III A	1	
	02	Paur	KP/PNS IV a/b	III B	1	
03	Pamin	IP/PNS III a/b	IV B	1		
04	Bamin/Banum	BA/PNS II/I	-	2		
				5		

1	2	3	4	5	6	7
	04	LSP				
	01	Kabag LSP	KBP	II B	1	
	02	Paur	KP/PNS IV a/b	III B	1	
	03	Bamin/Banum	BA/PNS II/I	-	1	
	04	Kasubbagstandard	AKBP	III A	1	
	05	Kasubbagsertifikasi	AKBP	III A	1	
	06	Kasubbagjemenmut	AKBP	III A	1	
	07	Paur	KP/PNS IV a/b	III B	6	
	08	Bamin/Banum	BA/PNS II/I	-	3	
					15	
		UNSUR PELAKSANA UTAMA				
	05	RORENMIN				
	01	Karorenmin	BRIGJEN	II A	1	
	02	Kaurtu	KP/PNS IV a/b	III B	1	
	03	Bamin/Banum	BA/PNS II/I	-	2	
	04	Kabagren	KBP	II B	1	
	05	Kaurmin	KP/PNS IV a/b	III B	1	
	06	Kasubbagprogardiklat	AKBP	III A	1	
	07	Kasubbagsisjemen	AKBP	III A	1	
	08	Paur	KP/PNS IV a/b	III B	4	
	09	Bamin/Banum	BA/PNS II/I	-	6	
	10	Kabag SDM	KBP	II B	1	
	11	Kaurmin	KP/PNS IV a/b	III B	1	
	12	Kasubbagbinpers	AKBP	III A	1	
	13	Kasubbagwatpers	AKBP	III A	1	

1	2	3	4	5	6	7
	14	Paur	KP/PNS IV a/b	III B	4	
	15	Banum	PNS II/I	-	6	
	16	Kabaglogistik	KBP	II B	1	
	17	Kaurmin	KP/PNS IV a/b	III B	1	
	18	Kasubbagmatlog	AKBP	III A	1	
	19	Kasubbagfaskon	AKBP	III A	1	
	20	Paur	KP/PNS IV a/b	III B	4	
	21	Bamin/Banum pada Bag	BA/PNS II/I	-	6	
	22	Kabagumum	KBP	II B	1	
	23	Kaurmin	KP/PNS IV a/b	III B	1	
	24	Kasubbagyanma	AKBP	III A	1	
	25	Kasubbagprovos	AKBP	III A	1	
	26	Paur	KP/PNS IV a/b	III B	4	
	27	Bamin/Banum pada Bag	BA/PNS II/I	-	6	
					60	
	06	ROJIANBANG				
	01	Karojianbang	BRIGJEN	II A	1	
	02	Kaurtu	KP/PNS IV a/b	III B	1	
	03	Bamin/Banum pada Bag	BA/PNS II/I	-	1	
	04	Kabagjiandiklat	KBP	II B	1	
	05	Kaurmin	KP/PNS IV a/b	III B	1	
	06	Bamin/Banum	BA/PNS II/I	-	1	
	07	Kasubbagjiandiktuk	AKBP	III A	1	
	08	Kasubbagjiandikbangum	AKBP	III A	1	
	09	Kasubbagjiandikbangspes	AKBP	III A	1	
	10	Kasubbagjianlat	AKBP	III A	1	
	11	Paur	KP/PNS IV a/b	III B	8	

1	2	3	4	5	6	7
	12	Bamin/Banum	BA/PNS II/I	-	8	
	13	Kabaginfotek	KBP	II B	1	
	14	Kaurmin	KP/PNS IV a/b	III B	1	
	15	Bamin/Banum	BA/PNS II/I	-	1	
	16	Kasubbagpentaka	AKBP	III A	1	
	17	Kasubbagjianinfo	AKBP	III A	1	
	18	Kasubbagtek	AKBP	III A	1	
	19	Paur	KP/PNS IV a/b	III B	6	
	20	Bamin/Banum	BA/PNS II/I	-	6	
					44	
	07	ROBINDIKLAT				
	01	Karobindiklat	BRIGJEN	II A	1	
	02	Kaurtu	KP/PNS IV a/b	III B	1	
	03	Bamin/Banum	BA/PNS II/I	-	2	
	04	Kabagprodiklat	KBP	II B	1	
	05	Kaurmin	KP/PNS IV a/b	III B	1	
	06	Kasubbagprodik	AKBP	III A	1	
	07	Kasubbagprolat	AKBP	III A	1	
	08	Paur	KP/PNS IV a/b	III B	4	
	09	Bamin/Banum	BA/PNS II/I	-	4	
	10	Kabagkermadiklat	KBP	II B	1	
	11	Kaurmin	KP/PNS IV a/b	III B	1	
	12	Kasubbagkermadagri	AKBP	III A	1	
	13	Kasubbagkermalugri	AKBP	III A	1	
	14	Paur pada Bag	KP/PNS IV a/b	III B	4	
	15	Bamin/Banum	BA/PNS II/I	-	4	
	16	Kabag Bingadik	KBP	II B	1	

1	2	3	4	5	6	7
	17	Kaurmin	KP/PNS IV a/b	III B	1	
	18	Kasubbag Gadik	AKBP	III A	1	
	19	Kasubbag Gadikan	AKBP	III A	1	
	20	Paur	KP/PNS IV/ab	III B	2	
	21	Bamin/Banum	BA/PNS II/I	-	2	
					36	
	08	ROKURLUM				
	01	Karokurlum	BRIGJEN	II A	1	
	02	Kaurtu	KP/PNS IV a/b	III B	1	
	03	Bamin/Banum	BA/PNS II/I	-	2	
	04	Kabagkurhanjardiktuk	KBP	II B	1	
	05	Kaurmin	KP/PNS IV a/b	III B	1	
	06	Kasubbagdiktukpa	AKBP	III A	1	
	07	Kasubbagdiktukbrig	AKBP	III A	1	
	08	Paur	KP/PNS IV a/b	III B	4	
	09	Bamin/Banum	BA/PNS II/I	-	4	
	10	Kabagkurhanjardikbangum	KBP	II B	1	
	11	Kaurmin	KP/PNS IV a/b	III B	1	
	12	Kasubbagsespimma	AKBP	III A	1	
	13	Kasubbagsespimmen	AKBP	III A	1	
	14	Kasubbagsespimti	AKBP	III A	1	
	15	Kasubbag STIK	AKBP	III A	1	
	16	Paur	KP/PNS IV a/b	III B	8	
	17	Bamin/Banum	BA/PNS II/I	-	8	
	18	Kabagkurhanjardikbangpes	KBP	II B	1	
	19	Kaurmin	KP/PNS IV a/b	III B	1	
	20	Kasubbagbangspesbin	AKBP	III A	1	
	21	Kasubbagbangspesopsnal	AKBP	III A	1	

1	2	3	4	5	6	7
	22	Paur	KP/PNS IV a/b	III B	4	
	23	Bamin/Banum	BA/PNS II/I	-	4	
	24	Kabagkuhanjarlat	KBP	II B	1	
	25	Kaurmin	KP/PNS IV a/b	III B	1	
	26	Kasubbaglatpa	AKBP	III A	1	
	27	Kasubbaglatbrig	AKBP	III A	1	
	28	Kasubbaglakerma	AKBP	III A	1	
	29	Paur	KP/PNS IV a/b	III B	6	
	30	Bamin/Banum	BA/PNS II/I	-	6	
					67	

REKAPITULASI DAFTAR SUSUNAN PERSONEL (DSP) LEMDIKLAT POLRI

NO	UNIT ORGANISASI	POLRI									PNS				JML	KET
		KOMJEN	IRJEN	BRIGJEN	KBP	AKBP	KP	AKP	IP	BA/TA	JML	IV	III	III		
1	PIMPINAN	1	1								2				0	2
2	TAUD					1	1				2	1		2	3	5
3	URKEU										0	1	4	4	9	9
4	LSP				1	3	6				10	1		4	5	15
5	RORENMIN			1	4	8	16			13	42	5		13	18	60
6	ROJIANBANG			1	2	7	14				24	3		17	20	44
7	ROBINDIKLAT			1	3	6	11				21	3		12	15	36
8	ROKURLUM			1	4	11	22				38	5		24	29	67
	JUMLAH	1	1	4	14	36	70	0	0	13	139	19	4	76	99	238

Ditetapkan di Jakarta

pada tanggal 6 April 2017

KEPALA KEPOLISIAN NEGARA
REPUBLIK INDONESIA,



M. TOTO KARNAVIAN

**KASESPIM
LEMDIKLAT POLRI**

UNSUR PIMPINAN

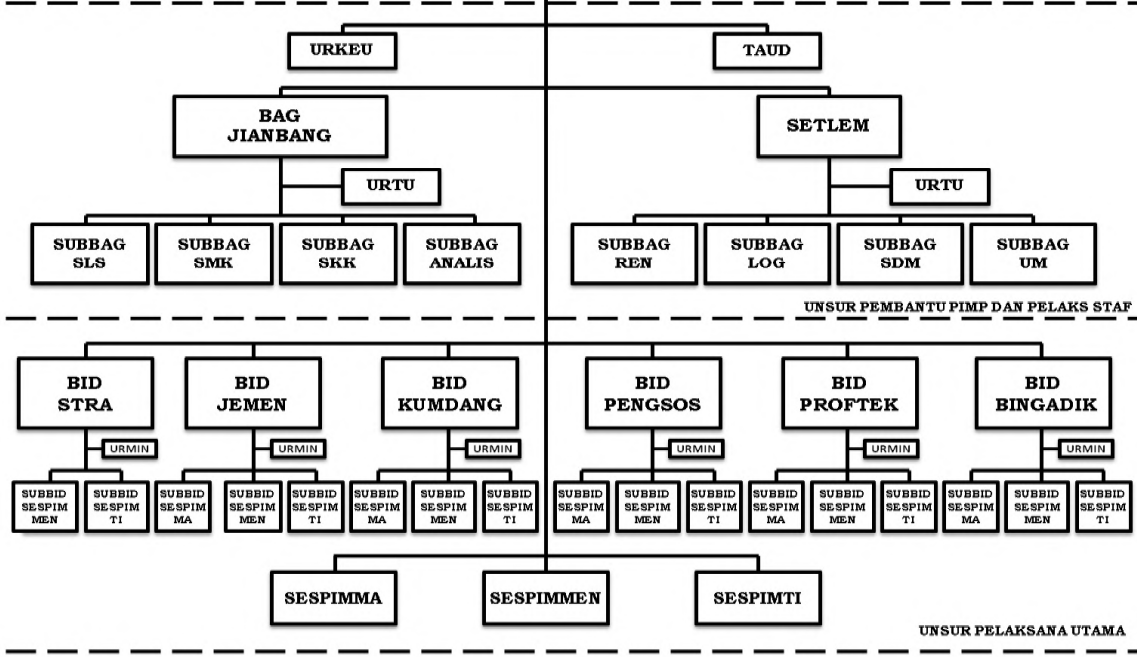

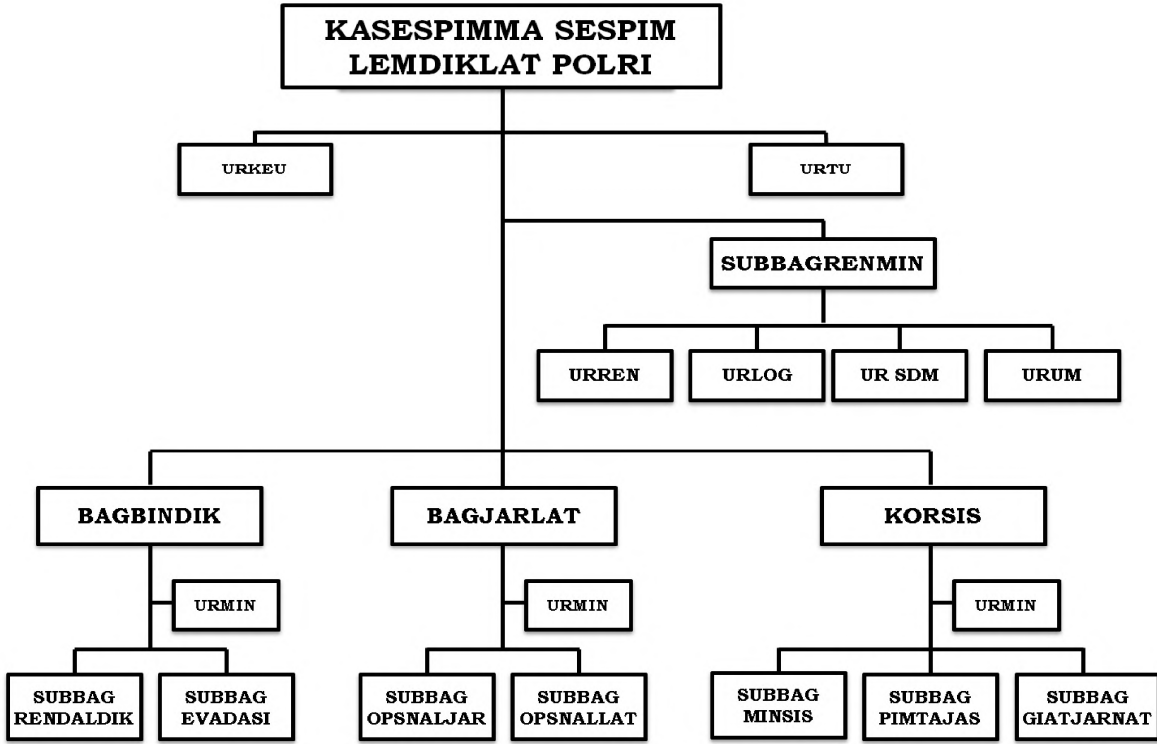

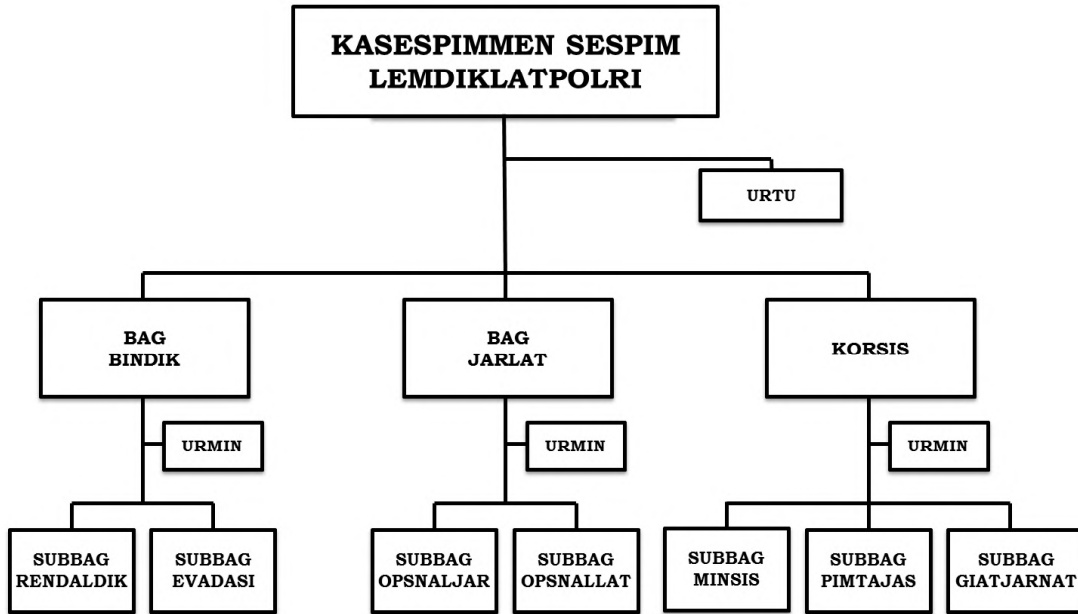

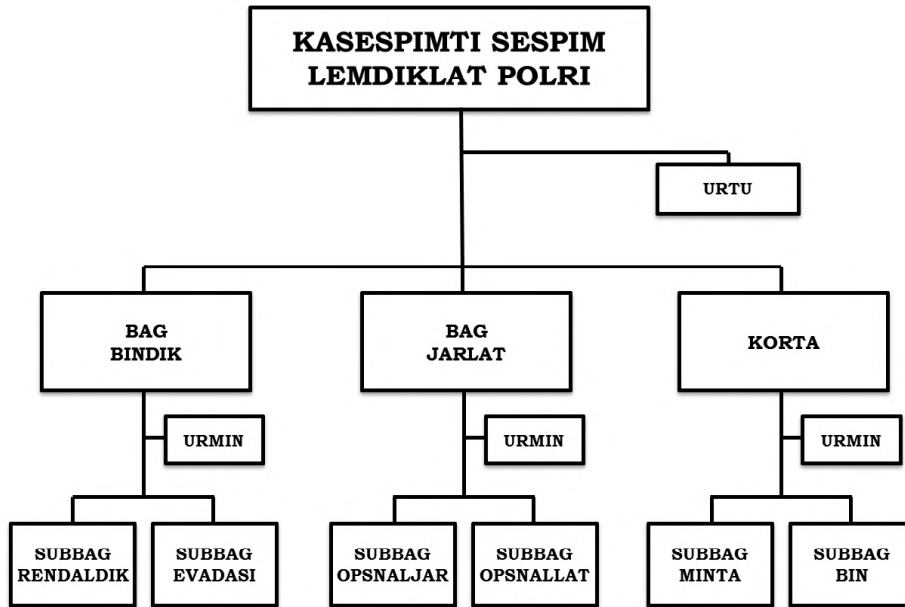

3. Daftar Susunan Personel (DSP)

DAFTAR SUSUNAN PERSONEL SESPIM LEMDIKLAT POLRI

NOMOR		URAIAN	PANGKAT	ESELON	JUMLAH	KETERANGAN
UNIT	JAB					
1	2	3	4	5	6	7
21.1	00	UNSUR PIMPINAN				
		SESPIM POLRI				
	01	Kasespim Polri	IRJEN	I B	1	
					1	
		UNSUR PEMBANTU PIMPINAN DAN PELAKSANA STAF				
	02	TAUD				
	01	Kataud	AKBP/PNS IV a/b	III A	1	
	02	Pamin	IP/PNS III a/b	IV B	4	
	03	Bamin/Banum	BA/PNS II/I	-	6	
					11	
	03	URKEU				
	01	Kaurkeu	KP/PNS IV a/b	III B	1	
	02	Pamin	IP/PNS III a/b	IV B	4	
03	Bamin/Banum	BA/PNS II/I	-	2		
				7		

1	2	3	4	5	6	7
	04	SETLEM				
	01	Ses	KBP	II A	1	
	02	Kaurtu	KP/PNS IV a/b	III B	1	
	03	Banum	BA/PNS II/I	-	2	
	04	Kasubbagren	AKBP	III A	1	
	05	Kasubbagsarpras	AKBP	III A	1	
	06	Kasubbag SDM	AKBP	III A	1	
	07	Kasubbagumum	AKBP	III A	1	
	08	Paur	KP/PNS IV A	III B	11	
	09	Pamin	AKP/ PNS III c/d	IV A	12	
	10	Bamin/Banum	BA/PNS II/I	-	52	
					83	
	05	BAGJIANBANG				
	01	Kabagianbang	KBP	II B	1	
	02	Kaurtu	KP/PNS IV a/b	III B	1	
	03	Banum	BA/PNS II/I	-	2	
	04	Kasubbag SLS	AKBP	III A	1	
	05	Kasubbag SMK	AKBP	III A	1	
	06	Kasubbag SKK	AKBP	III A	1	
	07	Kasubbaganalis	AKBP	III A	1	
	08	Banum	PNS II/I	-	4	
					12	
		UNSUR PELAKSANA UTAMA				
	06	BIDSTRA				
	01	Kabidstra	KBP	II B	1	

1	2	3	4	5	6	7
	02	Paurmin	IP/PNS III a/b	IV B	1	
	03	Kasubbbidsespimmen	AKBP	III A	1	
	04	Kasubbbidsespimti	AKBP	III A	1	
	05	Bamin/Banum pada Kabid	BA/PNS II/I	-	2	
					6	
	07	BIDJEMEN				
	01	Kabidjemen	KBP	II B	1	
	02	Paurmin	IP/PNS III a/b	IV B	1	
	03	Kasubbbidsespimma	AKBP	III A	1	
	04	Kasubbbidsespimmen	AKBP	III A	1	
	05	Kasubbbidsespimti	AKBP	III A	1	
	06	Bamin/Banum pada Kabid	BA/PNS II/I	-	2	
					7	
	08	BIDKUMDANG				
	01	Kabidkundang	KBP	II B	1	
	02	Paurmin	PNS III a/b	IV B	1	
	03	Kasubbbidsespimma	AKBP	III A	1	
	04	Kasubbbidsespimmen	AKBP	III A	1	
	05	Kasubbbidsespimti	AKBP	III A	1	
	06	Bamin/Banum pada Kabid	BA/PNS II/I	-	2	
					7	
	09	BIDPENGOSOS				
	01	Kabidpengsos	KBP	II B	1	
	02	Paurmin	IP/PNS III a/b	IV B	1	
	03	Kasubbbidsespimma	AKBP	III A	1	

1	2	3	4	5	6	7
	04	Kasubditsespimmen	AKBP	III A	1	
	05	Kasubditsespimti	AKBP	III A	1	
	06	Bamin/Banum	BA/PNS II/I	-	2	
					7	
	10	BIDPROFTEK				
	01	Kabidproftek	KBP	II B	1	
	02	Paurmin	IP/PNS III a/b	IV B	1	
	03	Kasubditsespimma	AKBP	III A	1	
	04	Kasubditsespimmen	AKBP	III A	1	
	05	Kasubditsespimti	AKBP	III A	1	
	06	Bamin/Banum pada Kabid	BA/PNS II/I	-	2	
					7	
	11	BIDBINGADIK				
	01	Kabidbingadik	KBP	II B	1	
	02	Paurmin	IP/PNS III a/b	IV B	1	
	03	Kasubditsespimma	AKBP	III A	1	
	04	Kasubditsespimmen	AKBP	III A	1	
	05	Kasubditsespimti	AKBP	III A	1	
	06	Bamin/Banum pada Kabid	BA/PNS II/I	-	2	
					7	
	12	SESPIMTI SESPIM LEMDIKLAT POLRI				
	01	Kasespimti	BRIGJEN	II A	1	
					1	
	02	URTU				
	01	Kurtu	KP/PNS IV a/b	III B	1	
	02	Pamin	IP/PNS III a/b	IV B	1	
	03	Bamin/Banum	BA/PNS II/I	-	1	
					3	

1	2	3	4	5	6	7
	03	BAGBINDIK				
	01	Kabagbindik	KBP	II B	1	
	02	Kaurmin	KP/PNS IV a/b	III B	1	
	03	Kasubbagrendaldik	AKBP	III A	1	
	04	Kasubbagevadasi	AKBP	III A	1	
	05	Pamin	IP/PNS III a/b	IV B	2	
	06	Bamin/Banum	BA/PNS II/I	-	2	
					8	
	04	KORTA				
	01	Kakorta	KBP	II B	1	
	02	Kaurmin	KP/PNS IV a/b	III B	1	
	03	Kasubbagminta	AKBP	III A	1	
	04	Kasubbagbin	AKBP	III A	1	
	05	Pamin	IP/PNS III a/b	IV B	2	
	06	Bamin/Banum	BA/PNS II/I	-	2	
					8	
	05	BAGJARLAT				
	01	Kabagjarlat	KBP	II B	1	
	02	Paurmin	IP/PNS III a/b	IV B	1	
	03	Kasubbagopsnaljar	AKBP	III A	1	
	04	Kasubbagopsnallat	AKBP	III A	1	
	05	Pamin	IP/PNS III a/b	IV B	2	
	06	Bamin/Banum	BA/PNS II/I	-	2	
					8	
	13	SESPIMMEN SESPIM LEMDIKLAT POLRI				
	01	Kasespimmen	BRIGJEN	II A	1	
					1	

1	2	3	4	5	6	7
	02	URTU				
	01	Kaurtu	KP/PNS IV a/b	III B	1	
	02	Pamin	IP/PNS III a/b	IV B	1	
	03	Bamin/Banum	BA/PNS II/I	-	1	
					3	
	03	BAGBINDIK				
	01	Kabagbindik	KBP	II B	1	
	02	Kaurmin	KP/PNS IV a/b	III B	1	
	03	Kasubbagrendaldik	AKBP	III A	1	
	04	Kasubbagevadasi	AKBP	III A	1	
	05	Pamin	IP/PNS III a/b	IV B	2	
	06	Bamin/Banum	BA/PNS II/I	-	2	
					8	
	04	KORSIS				
	01	Kakorsis	KBP	II B	1	
	02	Kaurmin	KP/PNS IV a/b	III B	1	
	03	Kasubbagminsis	AKBP	III A	1	
	04	Kasubbagpimtajas	AKBP	III A	1	
	05	Kasubbagiatjarnat	AKBP	III A	1	
	06	Pamin	IP/PNS III a/b	IV B	3	
	07	Bamin/Banum	BA/PNS II/I	-	3	
					11	
	05	BAGJARLAT				
	01	Kabagjarlat	KBP	II B	1	
	02	Paurmin	IP/PNS III a/b	IV B	1	
	03	Kasubbagopsnaljar	AKBP	III A	1	
	04	Kasubbagopsnallat	AKBP	III A	1	

1	2	3	4	5	6	7
	05	Pamin	IP/PNS III a/b	IV B	2	
	06	Bamin/Banum	BA/PNS II/I	-	2	
					8	
	14	SESPIMMA SESPIM LEMDIKLAT POLRI				
	01	Kasespimma	BRIGJEN	II A	1	
					1	
	02	URTU				
	01	Kaurtu	KP/PNS IV a/b	III B	1	
	02	Pamin	IP/PNS III a/b	IV B	1	
	03	Bamin/Banum	BA/PNS II/I	-	1	
					3	
	03	URKEU				
	01	Kaurkeu	KP/PNS IV a/b	III B	1	
	02	Pamin	IP/PNS III a/b	IV B	3	
	03	Bamin/Banum	BA/PNS II/I	-	2	
					6	
	04	SUBBAGRENMIN				
	01	Kasubbagrenmin	AKBP	III A	1	
	02	Kaurren	KP/PNS IV a/b	III B	1	
	03	Pamin	IP/PNS III a/b	IV B	1	
	04	Kaurlog	KP/PNS IV a/b	III B	1	
	05	Pamin	IP/PNS III a/b	IV B	1	
	06	Kaur SDM	KP/PNS IV a/b	III B	1	
	07	Pamin	IP/PNS III a/b	IV B	1	

1	2	3	4	5	6	7
	08	Kaurum	KP/PNS IV a/b	III B	1	
	09	Pamin	IP/PNS III a/b	IV B	1	
	10	Bamin/Banum	BA/PNS II/I	-	4	
					13	
	05	BAGBINDIK				
	01	Kabagbindik	KBP	II B	1	
	02	Kaurmin	KP/PNS IV a/b	III B	1	
	03	Kasubbagrendaldik	AKBP	III A	1	
	04	Pamin	IP/PNS III a/b	IV B	1	
	05	Kasubbagevadasa	AKBP	III A	1	
	06	Pamin	IP/PNS III a/b	IV B	1	
	07	Banum	PNS II/I	-	2	
					8	
	06	KORSIS				
	01	Kakorsis	KBP	II B	1	
	02	Kaurmin	KP/PNS IV a/b	III B	1	
	03	Kasubbagminsis	AKBP	III A	1	
	04	Pamin	IP/PNS III a/b	IV B	1	
	05	Kasubbagpimtajas	AKBP	III A	1	
	06	Pamin	IP/PNS III a/b	IV B	1	
	07	Kasubbaggijatjarnat	AKBP	III A	1	
	08	Pamin	IP/PNS III a/b	IV B	1	
	09	Banum	PNS II/I	-	3	
					11	

1	2	3	4	5	6	7
	07	BAGJARLAT				
	01	Kabagjarlat	KBP	II B	1	
	02	Kaurmin	KP/PNS IV a/b	III B	1	
	03	Kasubbagopsnaljar	AKBP	III A	1	
	04	Pamin	IP/PNS III a/b	IV B	1	
	05	Kasubbagopsnallat	AKBP	III A	1	
	06	Pamin	IP/PNS III a/b	IV B	1	
	07	Bamin/Banum	BA/PNS II/I	-	2	
					<hr/>	
					8	

REKAPITULASI DAFTAR SUSUNAN PERSONEL (DSP) SESPIM LEMDIKLAT POLRI

NO	UNIT ORGANISASI	POLRI										PNS				JML	KET
		KOMJEN	IRJEN	BRIGJEN	KBP	AKBP	KP	AKP	IP	BA/TA	JML	IV	III	II/I	JML		
1	PIMPINAN		1								1				0	1	
2	TAUD					1					7			2	2	4	11
3	URKEU										0	1	4	4	9	9	
4	SETLEM				1	4	8	8		20	41	4	4	34	42	83	
5	BAGJIANBANG				4	3					7	1		6	7	14	
6	BIDSTRATEGI				1	2					3		1	2	3	6	
7	BIDJEMEN				1	3					4		1	2	3	7	
8	BIDKUMDANG				1	3					4		1	2	3	7	
9	BIDPENGSOS				1	3					4		1	2	3	7	
10	BIDPROTEK				1	3					4		1	2	3	7	
11	BIDBINGADIK				1	3					4		1	2	3	7	
12	SESPIMTI POLRI			1	3	6					10	3	8	7	18	28	
13	SESPIMMEN			1	3	7					11	3	9	8	20	31	
14	SESPIMMA POLRI			1	3	8	8	4			24	1	11	14	26	50	
	JUMLAH	0	1	3	20	45	16	8	4	20	117	14	44	87	145	262	

Ditetapkan di Jakarta

pada tanggal 6 April 2017

KEPALA KEPOLISIAN NEGARA
REPUBLIK INDONESIA,



M. WITO KARNAVIAN

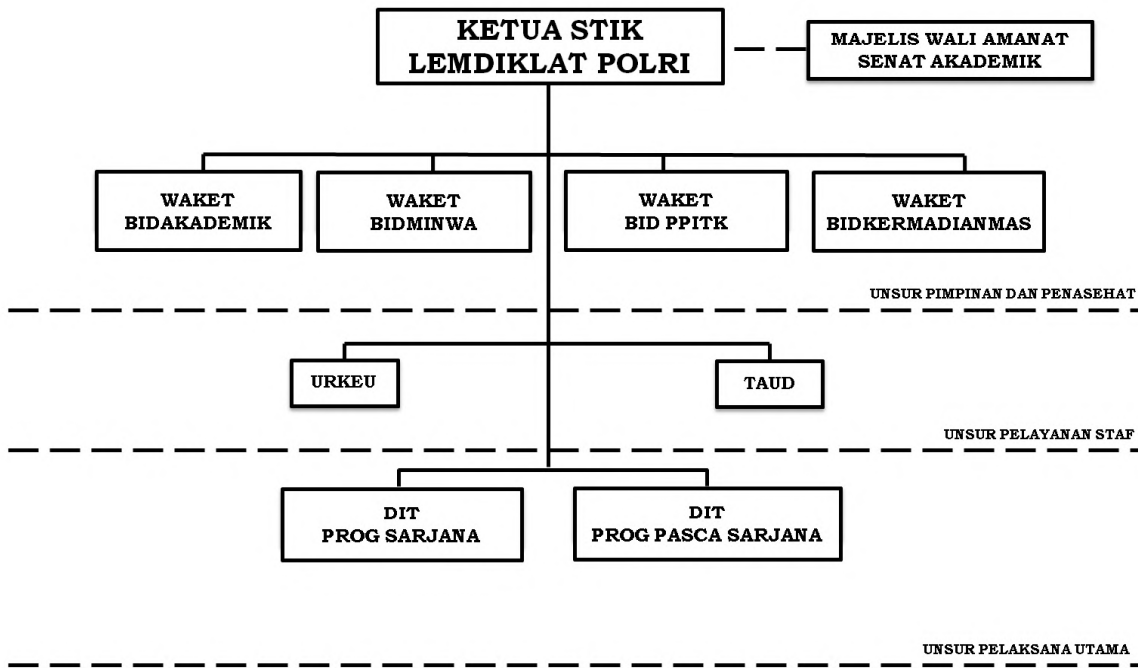

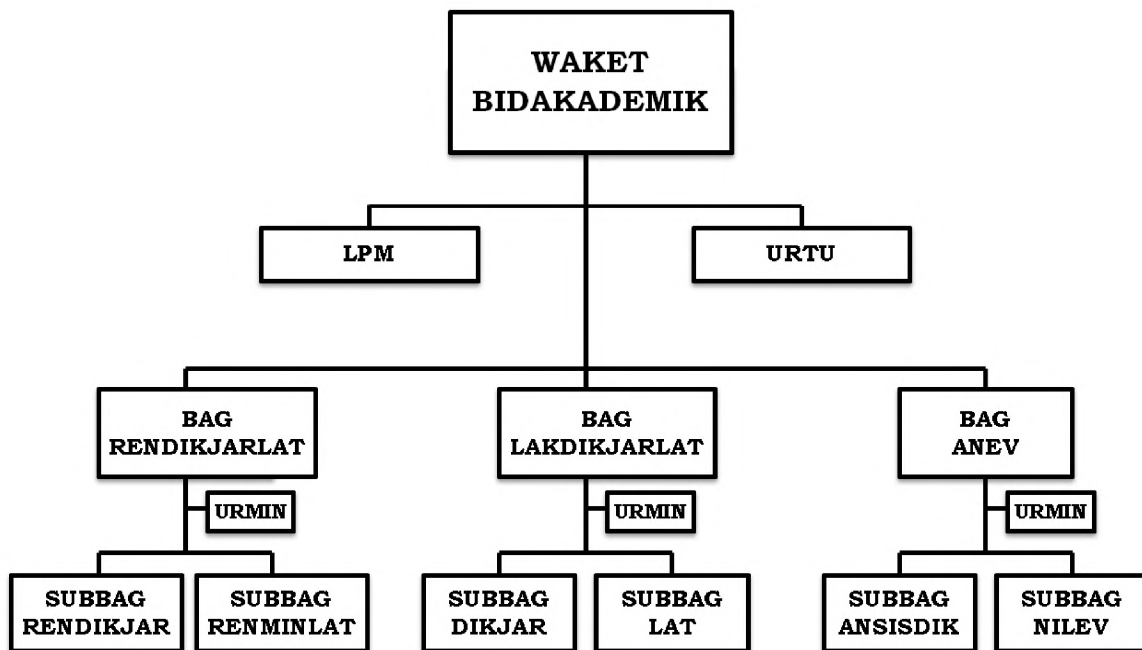

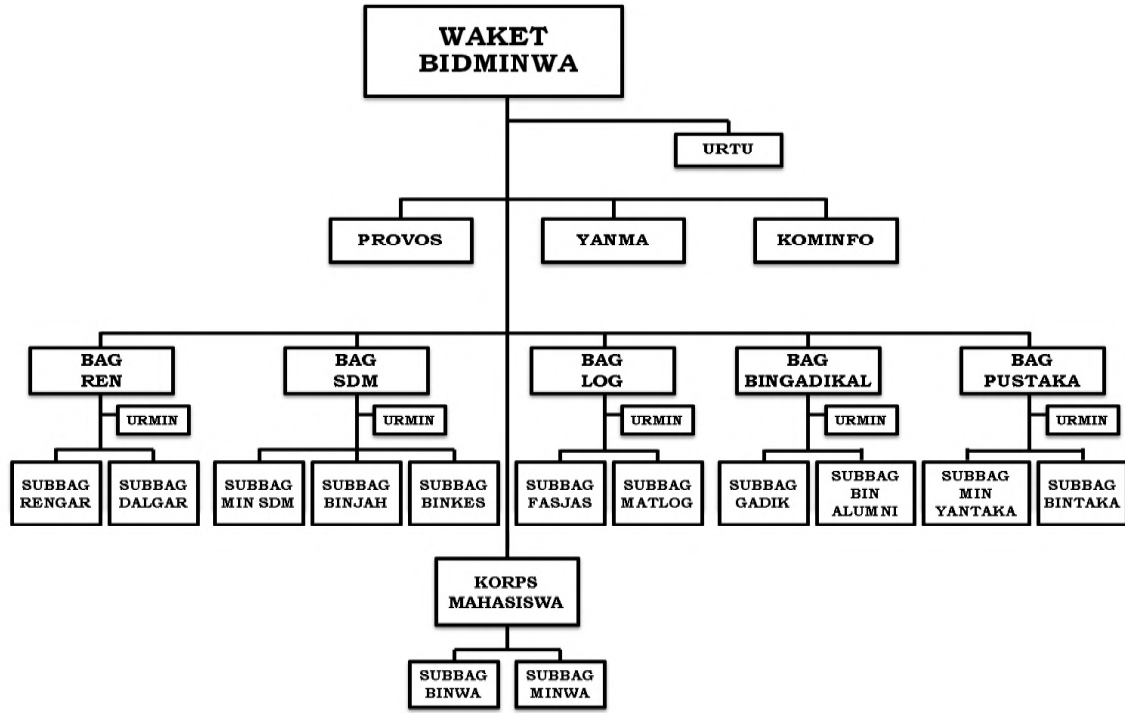

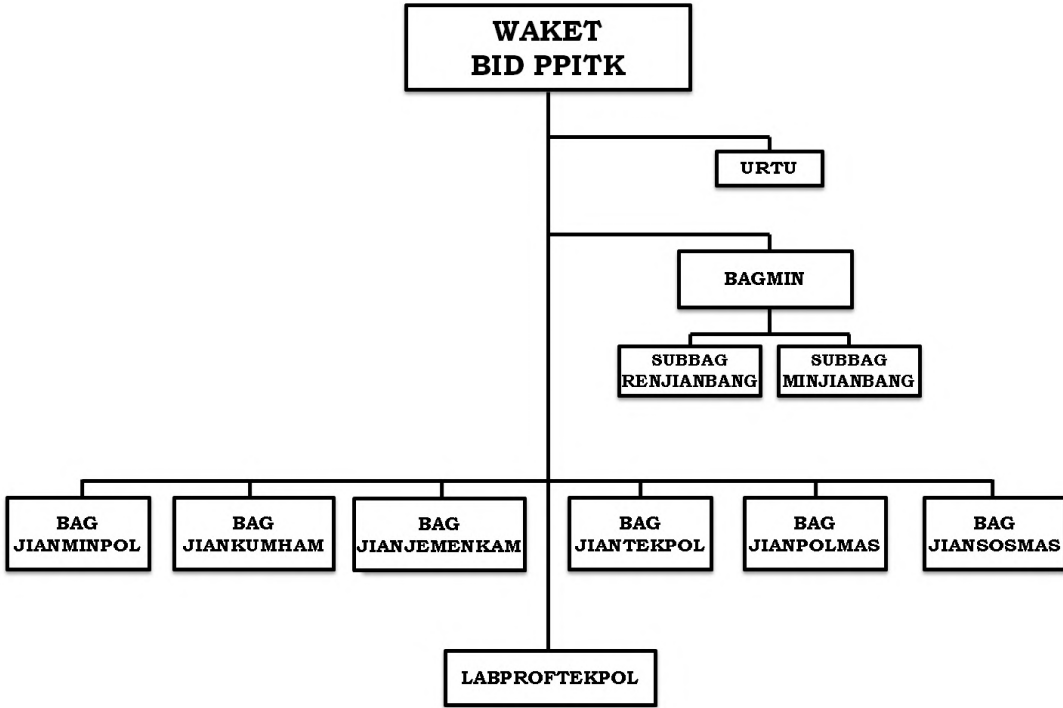

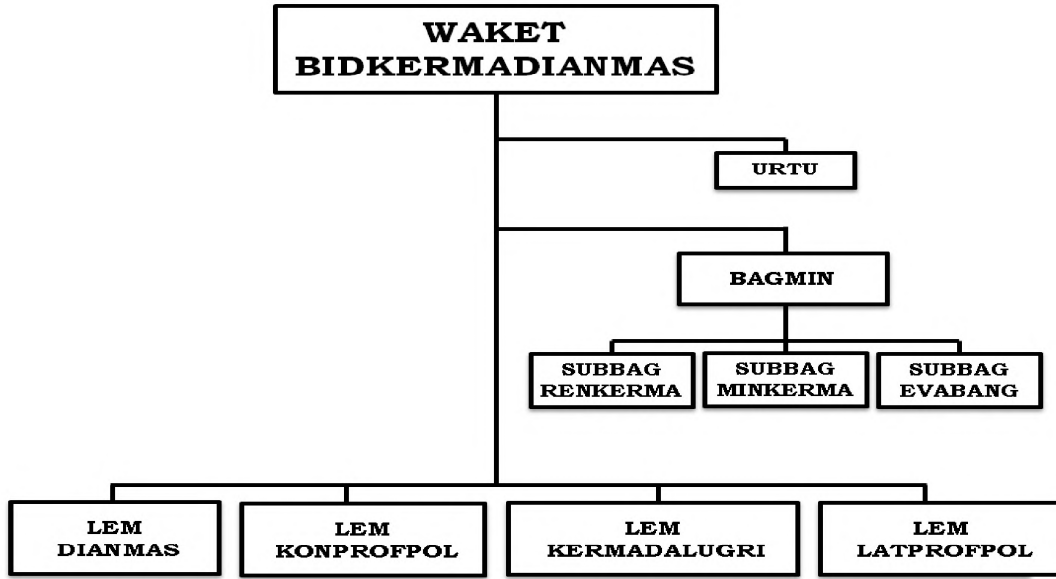

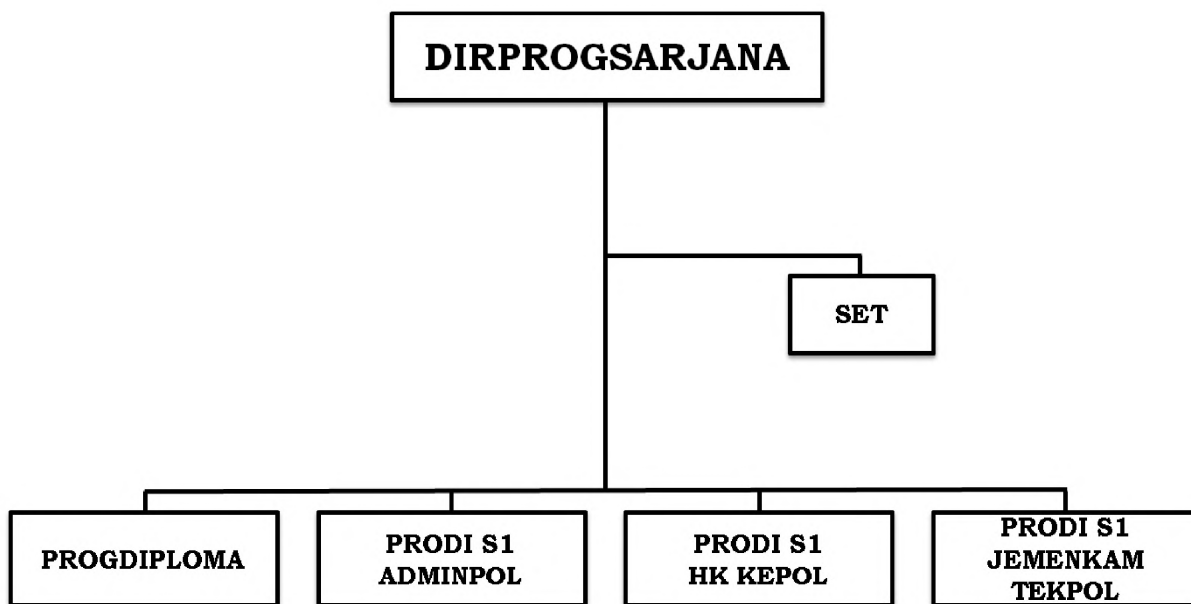

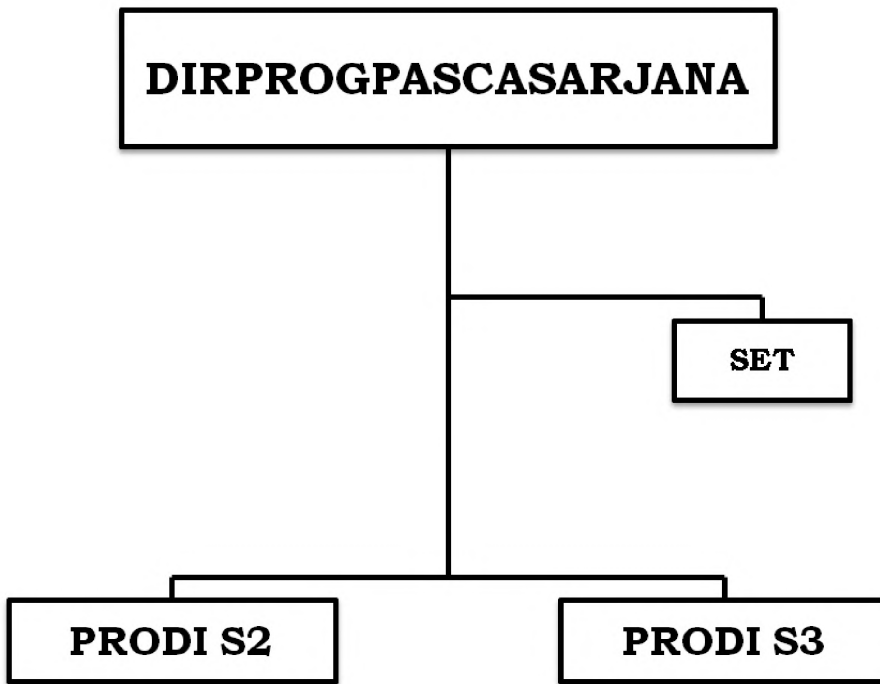

3. Daftar Susunan Personel (DSP)

DAFTAR SUSUNAN PERSONEL STIK LEMDIKLAT POLRI

NOMOR		URAIAN	PANGKAT	ESELON	JUMLAH	KETERANGAN	
UNIT	JAB						
1	2	3	4	5	6	7	
21.2	00	UNSUR PIMPINAN DAN PENASEHAT					
		PIMPINAN					
		01	Ketua STIK	IRJEN	I B	1	
		UNSUR PELAYANAN STAF					
		TAUD					
		01	Kataud	KP/PNS IV a/b	III B	1	
		02	Paur	AKP/PNS III c/d	IV A	2	
		03	Pamin	IP/PNS III a/b	IV B	2	
		04	Bamin/Banum	BA/PNS II/I	-	2	
							7
		URKEU					
		01	Kaurkeu	KP/PNS IV a/b	III B	1	
		02	Pamin	IP/PNS III a/b	IV B	4	
03	Bamin/Banum	BA/PNS II/I	-	4			
					9		

1	2	3	4	5	6	7
		UNSUR PELAKSANA UTAMA				
	04	BIDAKADEMIK				
	01	Waketbidakademik	BRIGJEN	II A	1	
					1	
	05	LPM				
	01	Ka LPM	KBP	II B	1	
	02	Paur	SAKP/PNS III c/d	IV A	1	
	03	Pamin	IP/PNS III a/b	IV B	2	
	04	Bamin/Banum	BA/PNS II/I	-	2	
	05	Kaurtu	KP/PNS IV a/b	III B	1	
	06	Pamin	IP/PNS III a/b	IV B	2	
	07	Bamin/Banum	BA/PNS II/I		2	
					11	
	06	BAGRENDIKJARLAT				
	01	Kabagrendikjarlat	KBP	II B	1	
	02	Kaurmin	KP/PNS IV a/b	III B	1	
	03	Kasubbagrendikjar	AKBP	III A	1	
	04	Kasubbagrenminlat	AKBP	III A	1	
	05	Paur	AKP/PNS III c/d	IV A	2	
	06	Pamin	IP/PNS III a/b	IV B	1	
	07	Bamin/Banum	BA/PNS II/I	-	3	
					10	
	07	BAGLAKDIKJARLAT				
	01	Kabagrenlat	KBP	II B	1	
	02	Kaurmin	KP/PNS IV a/b	III B	1	
	03	Kasubbagdikjar	AKBP	III A	1	
	04	Kasubbaglat	AKBP	III A	1	
	05	Paur	AKP/PNS III c/d	IV A	2	

1	2	3	4	5	6	7
	06	Pamin	IP/PNS III a/b	IV B	1	
	07	Bamin/Banum	BA/PNS II/I	-	3	
					10	
	08	BAG ANEV				
	01	Kabaganev	KBP	II B	1	
	02	Kaurmin	KP/PNS IV a/b	III B	1	
	03	Kasubbagansisdik	AKBP	III A	1	
	04	Kasubbagnilev	AKBP	III A	1	
	05	Paur	AKP/PNS III c/d	IV A	2	
	06	Pamin	IP/PNS III a/b	IV B	1	
	07	Bamin/Banum	BA/PNS II/I	-	3	
					10	
	09	BIDMINWA				
	01	Waketbidminwa	KBP	II A	1	
					1	
	02	URTU				
	01	Kaurtu	AKP/PNS III c/d	IV A	1	
	02	Bamin/Banum	BA/PNS II/I	-	4	
					5	
	10	PROVOS				
	01	Kanitprovos	AKBP	III A	1	
	02	Paur	KP/PNS IV a/b	III B	1	
	03	Pamin	IP/PNS III a/b	IV B	1	
	04	Bamin/Banum	BA/PNS II/I	-	6	
					9	
	11	YANMA				
	01	Kayanma	AKBP	III A	1	

1	2	3	4	5	6	7
	02	Paur	KP/PNS IV a/b	III B	1	
	03	Pamin	IP/PNS III a/b	IV B	1	
	04	Bamin/Banum	BA/PNS II/I	-	15	
					18	
	12	KOMINFO				
	01	Kakominfo	AKBP	III A	1	
	02	Paur	KP/PNS IV a/b	III B	1	
	03	Pamin	IP/PNS III a/b	IV B	1	
	04	Bamin/Danum	BA/PNS II/I	-	5	
					8	
	13	BAGREN				
	01	Kabagren	KBP	II B	1	
	02	Kaurmin	KP/PNS IV a/b	III B	1	
	03	Kasubbagrengar	AKBP	III A	1	
	04	Kasubbagdalgar	AKBP	III A	1	
	05	Paur	AKP/PNS III c/d	IV A	2	
	06	Pamin	IP/PNS III a/b	IV B	2	
	07	Bamin/Banum	BA/PNS II/I	-	4	
					12	
	14	BAGSDM				
	01	Kabag SDM	KBP	II B	1	
	02	Kaurmin	KP/PNS IV a/b	III B	1	
	03	Kasubbagmin SDM	AKBP	III A	1	
	04	Kasubbagbinjah	AKBP	III A	1	
	05	Kasubbagbinkes	AKBP	III A	1	
	06	Paur	AKP/PNS III c/d	IV A	3	
	07	Pamin	IP/PNS III a/b	IV B	2	

1	2	3	4	5	6	7
	08	Bamin/Banum	BA/PNS II/I	-	6	
					16	
	15	BAGLOG				
	01	Kabaglog	KBP	II B	1	
	02	Kaurmin	KP/PNS IV a/b	III B	1	
	03	Kasubbagfasjas	AKBP	III A	1	
	04	Kasubbagmatlog	AKBP	III A	1	
	05	Paur	AKP/PNS III c/d	IV A	2	
	06	Pamin	IP/PNS III a/b	IV B	2	
	07	Bamin/Banum	BA/PNS II/I	-	6	
					14	
	16	BAGBINGADIKAL				
	01	Kabagbingadikal	KBP	II B	1	
	02	Kaurmin	KP/PNS IV a/b	III B	1	
	03	Kasubbagadik	AKBP	III A	1	
	04	Kasubbagbinalumni	AKBP	III A	1	
	05	Paur	AKP/PNS III c/d	IV A	2	
	06	Pamin	IP/PNS III a/b	IV B	2	
	07	Bamin/Banum	BA/PNS II/I	-	4	
					12	
	17	BAGPUSTAKA				
	01	Kabagpustaka	KBP	II B	1	
	02	Kaurmin	KP/PNS IV a/b	III B	1	
	03	Kasubbagminyantaka	AKBP	III A	1	
	04	Kasubbagbintaka	AKBP	III A	1	
	05	Paur	AKP/PNS III c/d	IV A	2	
	06	Pamin	IP/PNS III a/b	IV B	2	

1	2	3	4	5	6	7
	07	Bamin/Banum	BA/PNS II/I	-	4	
					12	
	18	KORPS MAHASISWA				
	01	Korpsmahasiswa	KBP	II B	1	
	02	Kasubbagbinwa	AKBP	III A	1	
	03	Kasibbagminwa	AKBP	III A	1	
	04	Paur	AKP/PNS III c/d	IV A	2	
	05	Pamin	IP/PNS III a/b	IV B	2	
	06	Bamin/Danum	BA/PNS II/I	-	5	
					12	
	19	BID PPITK				
	01	Waket Bid PPITK	KBP	II A	1	
					1	
	02	URTU				
	01	Kaurtu	KP/PNS IV a/b	III B	1	
	02	Bamin/Banum	BA/PNS II/I	-	1	
					2	
	03	BAGMIN				
	01	Kabagmin	AKBP	II B	1	
	02	Kasubbagrenjianbang	KP/PNS IV a/b	III B	1	
	03	Kasubbagminjianbang	KP/PNS IV a/b	III B	1	
	04	Pamin	IP/PNS III a/b	IV B	2	
	05	Bamin/Banum	BA/PNS II/I	-	4	
					9	
	04	BAGJIANMINPOL				
	01	Kabagjianminpol	KBP	II B	1	

1	2	3	4	5	6	7
	02	Paur	KP/PNS IV a/b	III B	1	
	03	Pamin	AKP/PNS III c/d	IV A	1	
	04	Bamin/Banum	BA/PNS II/I	-	2	
					5	
	05	BAGJIANKUMHAM				
	01	Kabagjiankumham	KBP	II B	1	
	02	Paur	KP/PNS IV a/b	III B	1	
	03	Pamin	AKP/PNS III c/d	IV A	1	
	04	Bamin/Banum	BA/PNS II/I	-	2	
					5	
	06	BAGJIANJEMENKAM				
	01	Kabagjianjemenkam	KBP	II B	1	
	02	Paur	KP/PNS IV a/b	III B	1	
	03	Pamin	AKP/PNS III c/d	IV A	1	
	04	Bamin/Banum	BA/PNS II/I	-	2	
					5	
	07	BAGJIANTEKPOL				
	01	Kabagjiantekpol	KBP	II B	1	
	02	Paur	KP/PNS IV a/b	III B	1	
	03	Pamin	AKP/PNS III c/d	IV A	1	
	04	Bamin/Banum	BA/PNS II/I	-	2	
					5	
	08	BAGJIANPOLMAS				
	01	Kabagjianpolmas	KBP	II B	1	
	02	Paur	KP/PNS IV a/b	III B	1	

1	2	3	4	5	6	7
	03	Pamin	AKP/PNS III c/d	IV A	1	
	04	Bamin/Banum	BA/PNS II/I	-	2	
					5	
	09	BAGJANSOSMAS				
	01	Kabagjiansosmas	KBP	II B	1	
	02	Paur	KP/PNS IV a/b	III B	1	
	03	Pamin	AKP/PNS III c/d	IV A	1	
	04	Bamin/Banum	BA/PNS II/I	-	2	
					5	
	10	LABPROGTEKPOL				
	01	Kalabprofteknopol	KBP	II B	1	
	02	Paur	KP/PNS IV a/b	III B	4	
	03	Bamin/Banum	BA/PNS II/I	-	2	
					7	
	20	BIDKERMADIANMAS				
	01	Waketbinkermadianmas	KBP	II A	1	
					1	
	02	URTU				
	01	Kaurtu	KP/PNS IV a/b	III B	1	
	02	Bamin/Banum	BA/PNS II/I	-	2	
					3	
	03	BAGMIN				
	01	Kabagmin	AKBP	III A	1	
	02	Kasubbagrenkerma	KP/PNS IV a/b	III B	1	
	03	Kasubbagminkerma	KP/PNS IV a/b	III B	1	
	04	Kasubbagevabang	KP/PNS IV a/b	III B	1	
	05	Pamin pada Bagmin	AKP/PNS III c/d	IV A	1	

1	2	3	4	5	6	7
	06	Bamin/Banum pada Subbag	BA/PNS II/I	-	3	
	04	LEMDIANMAS			8	
	01	Kalem Dianmas	KBP	II B	1	
	02	Pamin	AKP/PNS III c/d	IV A	1	
	03	Bamin/Banum	BA/PNS II/I	-	2	
	05	LEMKONPROFPOL			4	
	01	Kalemkonprofpol	KBP	II B	1	
	02	Pamin	AKP/PNS III c/d	IV A	1	
	03	Bamin/Banum	BA/PNS II/I	-	2	
	06	LEMKERMADALUGRI			4	
	01	Kalemkermadalugri	KBP	II B	1	
	02	Pamin	AKP/PNS III c/d	IV A	1	
	03	Bamin/Banum	BA/PNS II/I	-	2	
	07	LEMLATPROFPOL			4	
	01	Kalemlatprofpol	KBP	II B	1	
	02	Pamin pada lem	AKP/PNS III c/d	IV A	1	
	03	Bamin/Banum pada lem	BA/PNS II/I	-	2	
	21	DITPROGSARJANA			4	
	01	Dirprogsarjana	BRIGJEN	II A	1	
					1	

1	2	3	4	5	6	7
	02	SET				
	01	Ses	AKBP	III A	1	
	02	Pamin	AKP/PNS III c/d	IV A	1	
	03	Bamin/Banum	BA/PNS II/I	-	2	
					4	
	03	PRODIPLOMA				
	01	Prodiploma	KBP	II B	1	
	02	Kasubbagprodiploma	AKBP	III A	1	
	03	Pamin	AKP/PNS III c/d	IV A	1	
	04	Bamin/Danum	BA/PNS II/I	-	1	
					4	
	04	PRODI S1 ADM Kepol				
	01	Prodi SI Adminpol	KBP	II B	1	
	02	Kasubbag S1 Adminpol	AKBP	III A	1	
	03	Pamin	AKP/PNS III c/d	IV A	1	
	04	Bamin/Banum	BA/PNS II/I	-	1	
					4	
	05	PRODI S1 HK KEPOL				
	01	Prodi S1 HK Kepol	KBP	II B	1	
	02	Kasubbag Prodi S1 HK Kepol	AKBP	III A	1	
	03	Pamin	AKP/PNS III c/d	IV A	1	
	04	Banum	BA/PNS II/I	-	1	
					4	
	06	PRODI S1 JEMENKAMTEKPOL				
	01	Prodi S1 Jemenkattecpol	KBP	II B	1	
	02	Kasubbag S1 Jemenkamtecpol	AKBP	III A	1	
	03	Pamin	AKP/PNS III c/d	IV A	1	

1	2	3	4	5	6	7
	04	Bamin/Banum	BA/PNS II/1	-	1	
	22	DITPROGPASCASARJANA			4	
	01	Dir Progpascasarjana	BRIGJEN	II A	1	
	02	SET			1	
	01	Ses	AKBP	III A	1	
	02	Pamin	AKP/PNS III c/d	IV A	1	
	03	Bamin/Banum	BA/PNS II/1	-	2	
	03	Prodi S2			4	
	01	Kaprodi S2	KBP	II B	1	
	02	Kasubbag Prodi S2	AKBP	III A	3	
	03	Pamin	AKP/PNS III c/d	IV A	3	
	04	Bamin/Banum	BA/PNS II/1	-	3	
					10	
	04	PRODI S3				
	01	Kaprodi S3	KBP	II B	1	
	02	Kasubbag Prodi S3	AKBP	III A	3	
	03	Pamin	AKP/PNS III c/d	IV A	3	
	04	Bamin/Banum	BA/PNS II/1	-	3	
					10	

REKAPITULASI DAFTAR SUSUNAN PERSONEL (DSP) STIK LEMDIKLAT POLRI

NO	UNIT ORGANISASI	POLRI										PNS				JML	KET	
		KOMJEN	IRJEN	BRIGJEN	KBP	AKBP	KP	AKP	IP	BA/TA	JML	IV	III	II/1	JML			
1	PIMPINAN		1									1				0	1	
2	TAUD						1					1		4	2	6	7	
3	URKEU											0	1	4	4	9	9	
4	BIDAKADEMIK			1	4	6						11	4	14	13	31	42	
5	BIDMINWA				7	16	2		2	13		40	6	27	46	79	119	
6	BIDPITK				8	1	11	6				26	2	2	19	23	49	
7	BIDKERMADIANMAS				5	1	3	4				13	1	1	13	15	28	
8	DITPROGSARJANA			1	4	5		5				15			6	6	21	
9	PASCASARJANA			1	2	7		7				17			8	8	25	
	JUMLAH	0	1	3	30	36	17	22	2	13	124	14	52	111	177	301		

Ditetapkan di Jakarta

pada tanggal 6 April 2017

KEPALA KEPOLISIAN NEGARA
REPUBLIK INDONESIA,



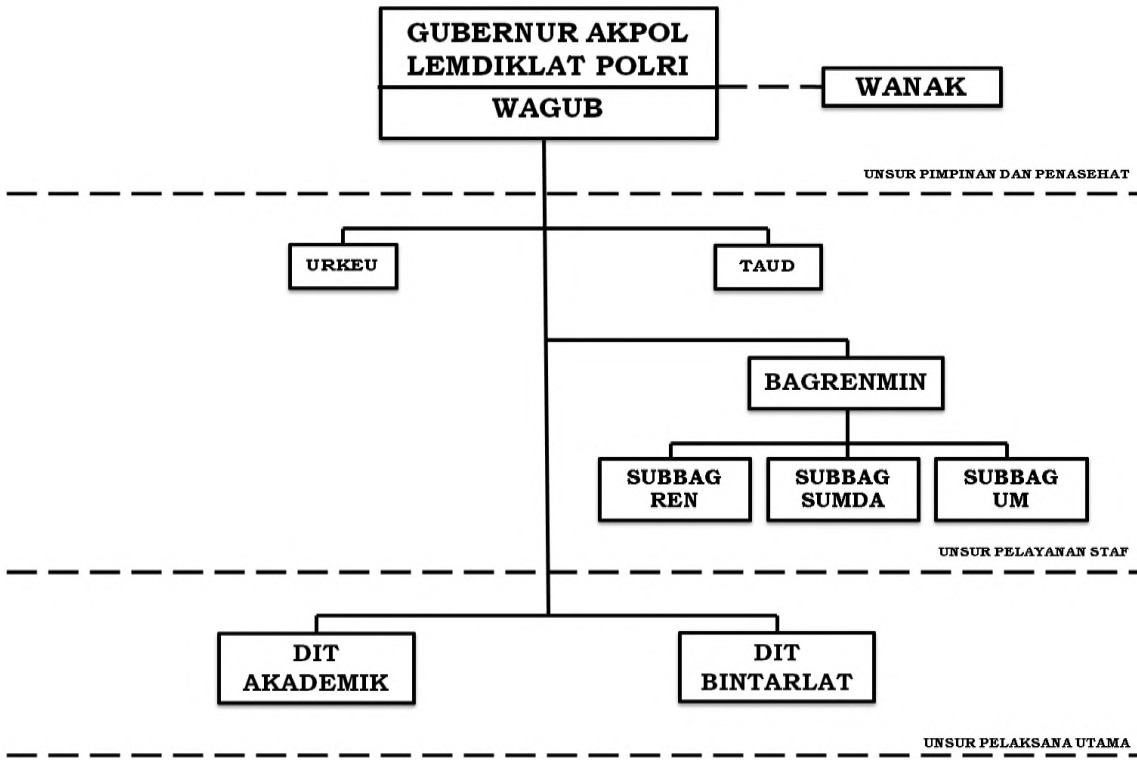

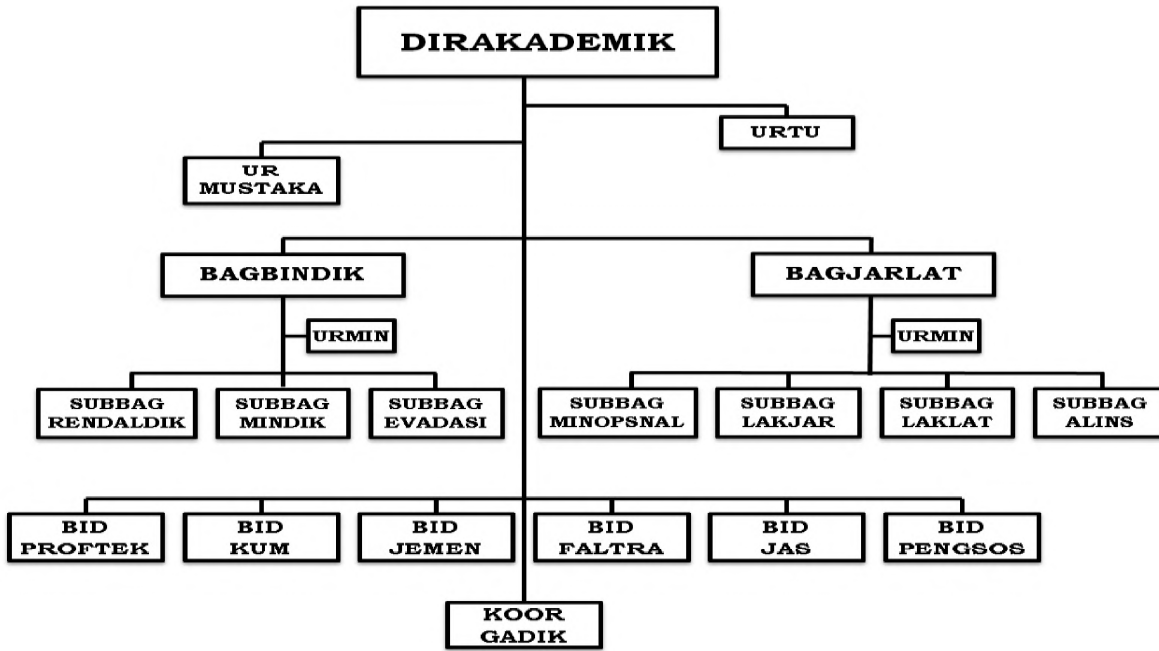

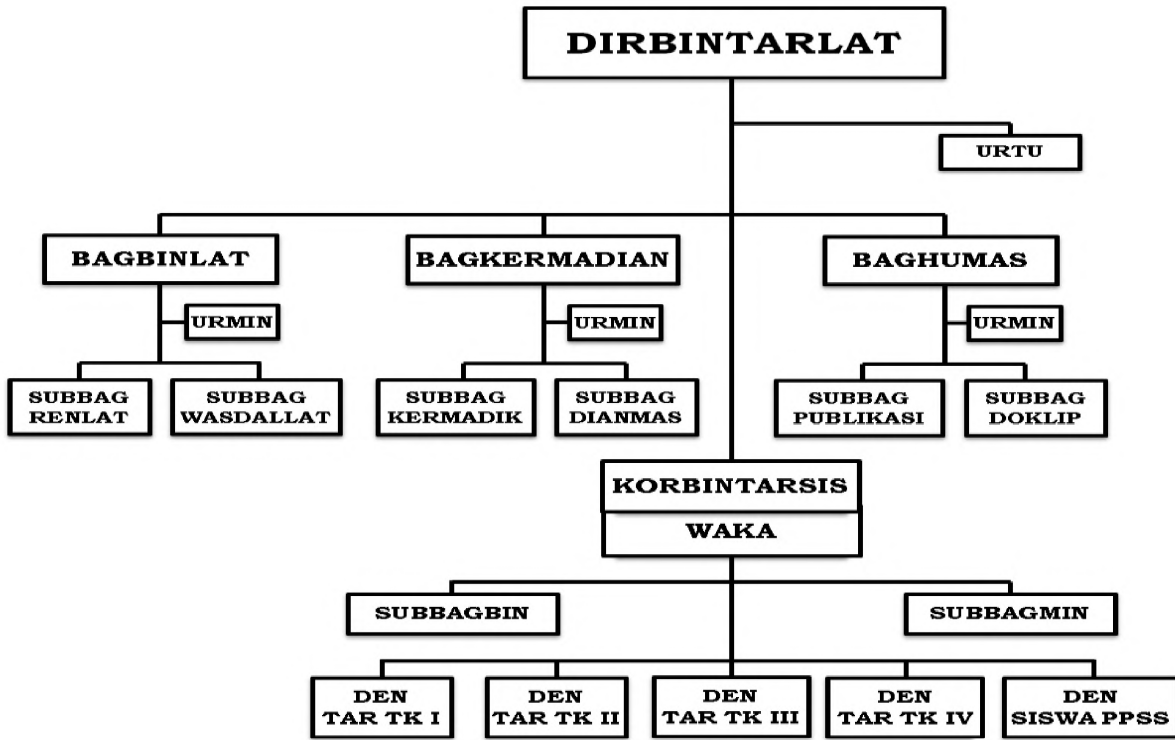

3. Daftar Susunan Personel (DSP)

DAFTAR SUSUNAN PERSONEL AKPOL LEMDIKLAT POLRI

NOMOR		URAIAN	PANGKAT	ESELON	JUMLAH	KETERANGAN
UNIT	JAB					
1	2	3	4	5	6	7
21.3	00	UNSUR PIMPINAN DAN PENASEHAT				
		PIMPINAN				
	01	Gubernur AKPOL	IRJEN	I B	1	
	02	Wagub	BRIGJEN	II A	1	
					2	
		UNSUR PELAYANAN STAF				
	02	TAUD				
	01	Kataud	KP/PNS IV a/b	III B	1	
	02	Pamin	AKP/PNS III c/d	IV A	2	
	03	Bamin/Banum	BA/PNS II/I	-	2	
					5	
	03	URKEU				
	01	Kaurkeu	KP/PNS IV a/b	III B	1	
	02	Pamin	AKP/PNS III a/b	IV B	4	
	03	Bamin/Banum	BA/PNS II/I	-	4	
				9		

1	2	3	4	5	6	7
	04	BAGRENMIN				
	01	Kabag Renmin	KBP	II B	1	
	02	Kasubbagren	AKBP	III A	1	
	03	Kaur	KP/PNS IV a/b	III B	3	
	04	Kasubbagsumda	AKBP	III A	1	
	05	Kaur	KP/PNS IV a/b	III B	3	
	06	Kasubbagum	AKBP	III A	1	
	07	Kaur	KP/PNS IV a/b	III B	3	
	08	Paur pada Subbag	AKP/PNS III c/d	IV A	17	
	09	Pamin pada Bag	IP/PNS III a/b	IV B	4	
	10	Bamin/Banum	BA/PNS II/I	-	246	
					280	
		UNSUR PELAKSANA UTAMA				
	05	DIT AKADEMIK				
	01	Dir Akademik	KBP	II A	1	
					1	
	02	URTU				
	01	Kaurtu	KP/PNS IV a/b	III B	1	
	02	Bamin/Banum	BA/PNS II/I	-	2	
					3	
	03	URMUSTAKA				
	01	Kaurmustaka	KP/PNS IV a/b	III B	1	
	02	Bamin/Banum	BA/PNS II/I	-	2	
					3	
	04	BAGBINDIK				
	01	Kabagbindik	KBP	II B	1	

1	2	3	4	5	6	7
	02	Kaurmin	KP/PNS IV a/b	III B	1	
	03	Kasubbagrendaldik	AKBP	III A	1	
	04	Kasubbagmindik	AKBP	III A	1	
	05	kasubbagevadasi	AKBP	III A	1	
	06	Pamin	IP/PNS III a/b	IV B	1	
	07	Bamin/Banum	BA/PNS II/I	-	3	
					9	
	05	BAGJARLAT				
	01	Kabagjarlat	KBP	II B	1	
	02	Kaurmin	KP/PNS IV a/b	III B	1	
	03	Kasubbagminopsnal	AKBP	III A	1	
	04	Kasubbaglakjar	AKBP	III A	1	
	05	Kasubbaglaklat	AKBP	III A	1	
	06	Kasubbagalins	AKBP	III A	1	
	07	Pamin	IP/PNS III a/b	IV B	1	
	08	Bamin/Banum	BA/PNS II/I	-	34	
					41	
	06	BIDPROFTEK				
		BIDKUM				
		BIDMANAJEMEN				
		BIDFALTRA				
		BIDJAS				
		BIDPENGSAOS				
	01	Kabid	KBP	II B	6	
	02	Paur	KP/PNS IV a/b	III B	12	
	03	Pamin	IP/PNS III a/b	IV B	6	

1	2	3	4	5	6	7
	04	Bamin/Banum	BA/PNS II/I	-	12	
					36	
	07	KOORGADIK				
	01	Kakoorgadik	KBP	II B	1	
	02	Paur	KP/PNS IV a/b	III B	2	
	03	Pamin	IP/PNS III a/b	IV B	1	
	04	Bamin/Banum	BA/PNS II/I	-	9	
					13	
	06	DIT BINTARLAT				
	01	Dirbintarlat	KBP	II B	1	
					1	
	02	URTU				
	01	Kaurtu	KP/PNS IV a/b	III B	1	
	02	Bamin/Banum	BA/PNS II/I	-	1	
					2	
	03	BAGBINLAT				
	01	Kabagbinlat	KBP	II B	1	
	02	Kaurmin	KP/PNS IV a/b	III B	1	
	03	Kasubbagrenlat	AKBP	III A	1	
	04	Kasubbagwasdallat	AKBP	III A	1	
	05	Paur	KP/PNS IV a/b	III B	1	
	06	Bamin/Banum	BA/PNS II/I	-	4	
					9	
	04	BAGKERMADIAN				
	01	Kabagkermadian	KBP	II B	1	

1	2	3	4	5	6	7
	02	Kaurmin	KP/PNS IV a/b	III B	1	
	03	Kasubbagkermadik	AKBP	III A	1	
	04	Kasubbagdianmas	AKBP	III A	1	
	05	Paur	KP/PNS IV a/b	III B	1	
	06	Bamin/Banum	BA/PNS II/I	-	4	
					9	
	05	BAGHUMAS				
	01	Kabaghumas	KBP	II B	1	
	02	Kaurmin	KP/PNS IV a/b	III B	1	
	03	Kasubbagpublikasi	AKBP	III A	1	
	04	Kasubbagdoklip	AKBP	III A	1	
	05	Paur	KP/PNS IV a/b	III B	1	
	06	Banum	PNS II/I	-	4	
					9	
	06	KORBINTARSIS				
	01	Kakorbintarsis	KBP	II B	1	
	02	Wakakorbintarsis	AKBP	III A	1	
	03	Bamin/Banum	BA/PNS II/I	-	2	
	04	Kasubbagbin	AKBP	III A	1	
	05	Paur	KP/PNS IV a/b	III B	1	
	06	Bamin/Banum	BA/PNS II/I	-	4	
	07	Kasubbagmin	AKBP	III A	1	
	08	Paur	KP/PNS IV a/b	III B	1	
	09	Bamin/Banum	BA/PNS II/I	-	4	
					16	

1	2	3	4	5	6	7
	07	DEN TAR TK I - TK IV, SISWA PPSS				
	01	Kaden	AKBP	III A	5	
	02	Wakaden	KP/PNS IV a/b	III B	5	
	03	Kasattar	AKP/PNS III c/d	IV A	60	
	04	Bamin/Banum	BA/PNS II/1	-	25	
					95	

1.

REKAPITULASI DAFTAR SUSUNAN PERSONEL (DSP) AKPOL LEMDIKLAT POLRI

NO	UNIT ORGANISASI	POLRI										PNS				JML	KET
		KOMJEN	IRJEN	BRIGJEN	KBP	AKBP	KP	AKP	IP	BA/TA	JML	IV	III	II/I	JML		
1	PIMPINAN		1	1							2				0	2	
2	TAUD										0	1	2	2	5	5	
3	URKEU										0	1	4	4	9	9	
4	BAGRENMIN				1	3	9	11	4	60	88		6	186	192	280	
5	DITAKADEMIK				10	7	13			30	60	5	9	32	46	106	
6	DITEBENTARLAT				5	14	10	60		10	99	4		38	42	141	
	JUMLAH	0	1	1	16	24	32	71	4	70	219	11	21	262	294	513	

Ditetapkan di Jakarta

pada tanggal 6 April 2017



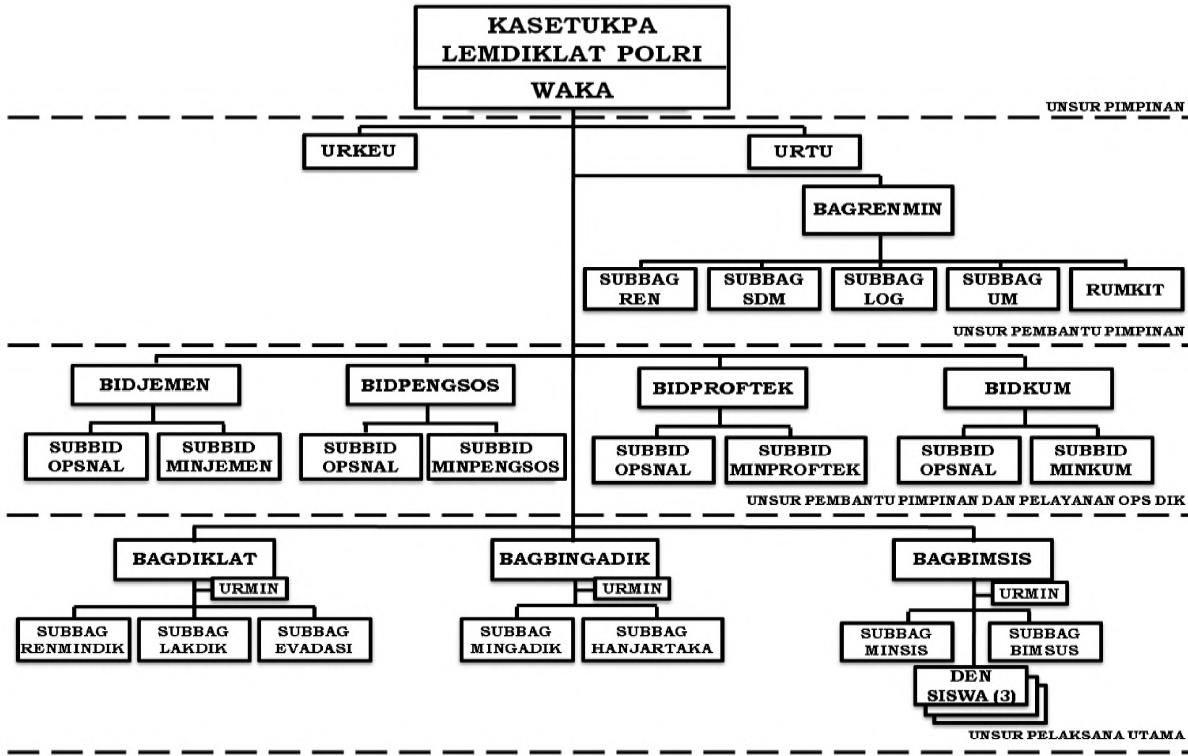

3. Daftar Susunan Personel (DSP)

DAFTAR SUSUNAN PERSONEL SETUKPA LEMDIKLAT POLRI

NOMOR		URAIAN	PANGKAT	ESELON	JUMLAH	KETERANGAN
UNIT	JAB					
1	2	3	4	5	6	7
21.4		UNSUR PIMPINAN				
	00	SETUKPA POLRI				
	01	Kasetukpa Polri	BRIGJEN	II A	1	
	02	Waka	KBP	II B	1	
					2	
		UNSUR PEMBANTU PIMPINAN				
	02	URKEU				
	01	Kaurkeu	KP/PNS IV a/b	III B	1	
	02	Pamin	IP/PNS III a/b	IV B	4	
	03	Bamin/Banum	BA/PNS II/I	-	4	
					9	
	03	URTU				
	01	Kaurtu	KP/PNS IV a/b	III B	1	
	02	Pamin	AKP/PNS III c/d	IV A	2	
	03	Bamin/Banum	BA/PNS II/I	-	2	
				5		

	04	BAGRENMIN				
	01	Kabagrenmin	AKBP	III A	1	
	02	Kasubbagren	KP/PNS IV a/b	III B	1	
	03	Paur	AKP/PNS III c/d	IV A	2	
	04	Pamin	IP/PNS III a/b	IV B	2	
	05	Bamin/Banum	BA/PNS II/I	-	8	
	06	Kasubbag SDM	KP/PNS IV a/b	III B	1	
	07	Paur	AKP/PNS III c/d	IV A	3	
	08	Pamin	IP/PNS III a/b	IV B	3	
	09	Bamin/Banum	BA/PNS II/I	-	12	
	10	Kasubbaglogistik	KP/PNS IV a/b	III B	1	
	11	Paur	AKP/PNS III c/d	IV A	2	
	12	Pamin	IP/PNS III a/b	IV B	2	
	13	Bamin/Banum	BA/PNS II/I	-	8	
	14	Kasubbagumum	KP/PNS IV a/b	III B	1	
	15	Paur	AKP/PNS III c/d	IV A	4	
	16	Pamin	IP/PNS III a/b	IV B	4	
	17	Bamin/Banum	BA/PNS II/I	-	116	
	18	Karumkit	AKBP/PNS IV c/d	III A	1	
	19	Wakarumkit	KP/PNS IV a/b	III B	1	
	20	Paur	AKP/PNS III c/d	IV A	5	
	21	Pamin	PNS III a/b	IV B	10	
	22	Bamin/Banum	BA/PNS II/I	-	10	
					198	

1	2	3	4	5	6	7
		UNSUR PEMBANTU PIMP DAN YAN OPS DIK				
	05	BIDJEMEN				
	01	Kabidjemen	KBP	II B	1	
	02	Kasubbidopsnal	AKBP	III A	1	
	03	Kasubbidminopsnal	AKBP	III A	1	
	04	Paur	KP/PNS IV a/b	III B	2	
	05	Bamin/Banum	BA/PNS II/I	-	2	
					7	
	06	BIDPENGOS				
	01	Kabidpengsos	KBP	II B	1	
	02	Kasubbidopsnal	AKBP	III A	1	
	03	Kasubbidminpengsos	AKBP	III A	1	
	04	Paur	KP/PNS IV a/b	III B	2	
	05	Bamin/Banum	BA/PNS II/I	-	2	
					7	
	07	BIDPROFTEK				
	01	Kabidproftek	KBP	II B	1	
	02	Kasubbidopsnal	AKBP	III A	1	
	03	Kasubbidminproftek	AKBP	III A	1	
	04	Paur	KP/PNS IV a/b	III B	2	
	05	Bamin/Banum	BA/PNS II/I	-	2	
					7	
	08	BIDKUM				
	01	Kabidkum	KBP	II B	1	

1	2	3	4	5	6	7
	02	Kasubbidopsnal	AKBP	III A	1	
	03	Kasubbidminkum	AKBP	III A	1	
	04	Paur	KP/PNS IV a/b	III B	2	
	05	Bamin/Banum	BA/PNS II/I	-	2	
					7	
		UNSUR PELAKSANA UTAMA				
	09	BAGDIKLAT				
	01	Kabagdiklat	KBP	II B	1	
	02	Kaurmin	KP/PNS IV a/b	III B	1	
	03	Kasubbagrenmindik	AKBP	III A	1	
	04	Kasubbaglakdik	AKBP	III A	1	
	05	Kasubbagevadasi	AKBP	III A	1	
	06	Paur	KP/PNS IV a/b	III B	6	
	07	Pamin	IP/PNS III a/b	IV B	6	
	08	Bamin/Banum	BA/PNS II/I	-	6	
					23	
	10	BAGBINGADIK				
	01	Kabagbingadik	KBP	II B	1	
	02	Kaurmin	KP/PNS IV a/b	III B	1	
	03	Kasubbagmingadik	AKBP	III A	1	
	04	Kasubbaghanjartaka	AKBP	III A	1	
	05	Paur	KP/PNS IV a/b	III B	6	
	06	Pamin	IP/PNS III a/b	IV B	6	
	07	Banum/Banum	BA/PNS II/I	-	6	
					22	

1	2	3	4	5	6	7
	11	BAGBIMISIS				
	01	Kabagbimsis	KBP	II B	1	
	02	Kaurmin	KP/PNS IV a/b	III B	1	
	03	Bamin/Banum	BA/PNS II/I	-	1	
	04	Kasubbagminsisi	AKBP	III A	1	
	05	Paur	KP/PNS IV a/b	III B	3	
	06	Pamin	AKP/PNS III c/d	IV A	3	
	07	Bamin/Banum	BA/PNS II/I	-	3	
	08	Kasubbagbimsus	AKBP	III A	1	
	09	Paur	KP/PNS IV a/b	III B	3	
	10	Pamin	AKP/PNS III c/d	IV A	3	
	11	Bamin/Banum	BA/PNS II/I	-	3	
	12	Kadensiswa	KP	IIIB	3	
	13	Kasubden	AKP	IV A	10	
	14	Kasatsiswa	IP	IVB	30	
	15	Bamin/Banum	BA/PNS II/I	-	10	
					76	

REKAPITULASI DAFTAR SUSUNAN PERSONEL (DSP) SETUKPA LEMDIKLAT POLRI

NO	UNIT ORGANISASI	POLRI										PNS				JML	KET
		KOMJEN	IRJEN	BRIGJEN	KBP	AKBP	KP	AKP	IP	BATA	JML	IV	III	II/II	JML		
1	PIMPINAN			1	1						2				0	2	
2	TAUD										0	1	2	2	5	5	
3	URKEU										0	1	4	4	9	9	
4	BAGRENMIN					2	5	14		80	101		23	74	97	198	
5	BIDJEMEN				1	2	2				5			2	2	7	
6	BIDPENGSOS				1	2	2				5			2	2	7	
7	BIDPROFTEK				1	2	2				5			2	2	7	
8	BIDHUKUM				1	2	2				5			2	2	7	
9	BAGDIKLAT				1	3	6				10	1	6	6	13	23	
10	BAGBINGADIK				1	2	6				9	1	6	6	13	22	
11	BAGBIMSIS				1	2	10	16	30	6	65			11	11	76	
JUMLAH		0	0	1	8	17	35	30	30	86	207	4	41	111	156	363	

Ditetapkan di Jakarta

pada tanggal 6 April 2017

KEPALA KEPOLISIAN NEGARA
REPUBLIK INDONESIA,



M. TOTO KARNAVIAN

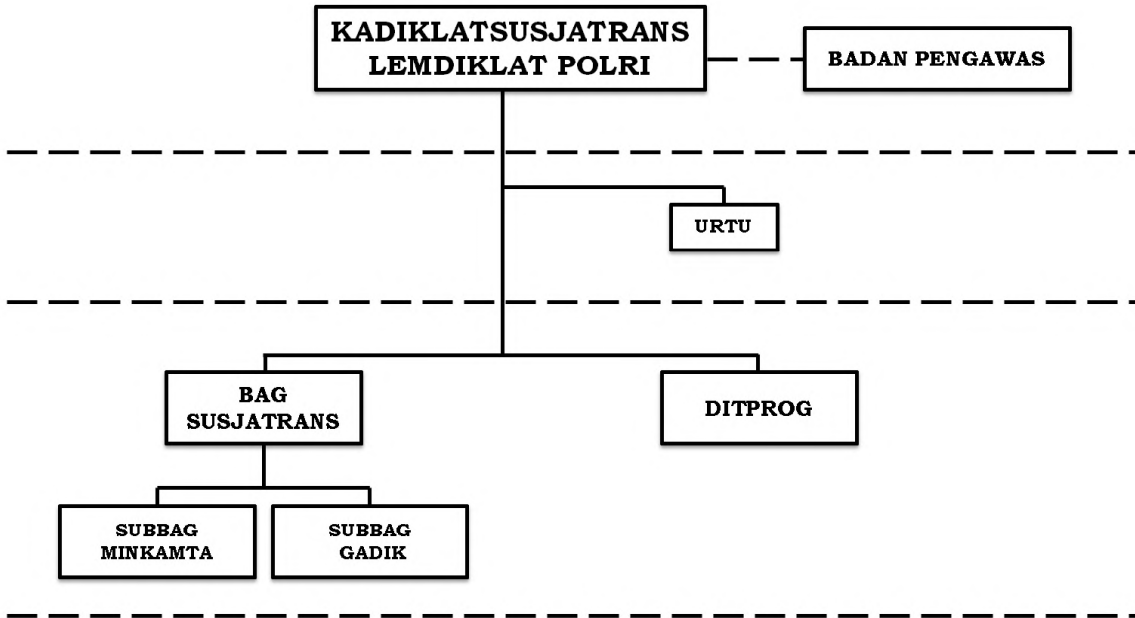

3. Daftar Susunan Personel (DSP)

DAFTAR SUSUNAN PERSONEL DIKLATSUSJATRANS LEMDIKLAT POLRI

NOMOR		URAIAN	PANGKAT	ESELON	JUMLAH	KETERANGAN
UNIT	JAB					
1	2	3	4	5	6	7
21.5	00	UNSUR PIMPINAN DAN PENASEHAT				
		DIKLATSUSJATRANS				
	01	Kadiklatsusjatrans	BRIGJEN	II A	1	
		UNSUR PELAKSANA UTAMA			1	
	02	BAGSUSJATRANS				
	01	Kabagsusjatrans	KBP	II B	1	
	02	Kasubbagminkamta	AKBP	III A	1	
	03	Kasubbaggadik	AKBP	III A	1	
	04	Kaurtu	KP/PNS IV a/b	III B	1	
	05	Pamin	AKP/PNS III c/d	IV A	2	
06	Bamin/Banum	BA/PNS II/I	-	4		
				10		

REKAPITULASI DAFTAR SUSUNAN PERSONEL (DSP) DIKLATSUSJATRANS LEMDIKLAT POLRI

NO	UNIT ORGANISASI	POLRI										PNS				JML	KET	
		KOMJEN	IRJEN	BRIGJEN	KBP	AKBP	KP	AKP	IP	BA/TA	JML	IV	III	II/I	JML			
1	PIMPINAN				1											0	1	
2	URTU							1								0	1	
3	BAGSUSJATRANS					1		2						2	4	6	9	
4	DITPROGRAM															0	0	
	JUMLAH	0	0		1	1	2	1	0	0	0	5	0	2	4	6	11	

Ditetapkan di Jakarta
pada tanggal 6 April 2017



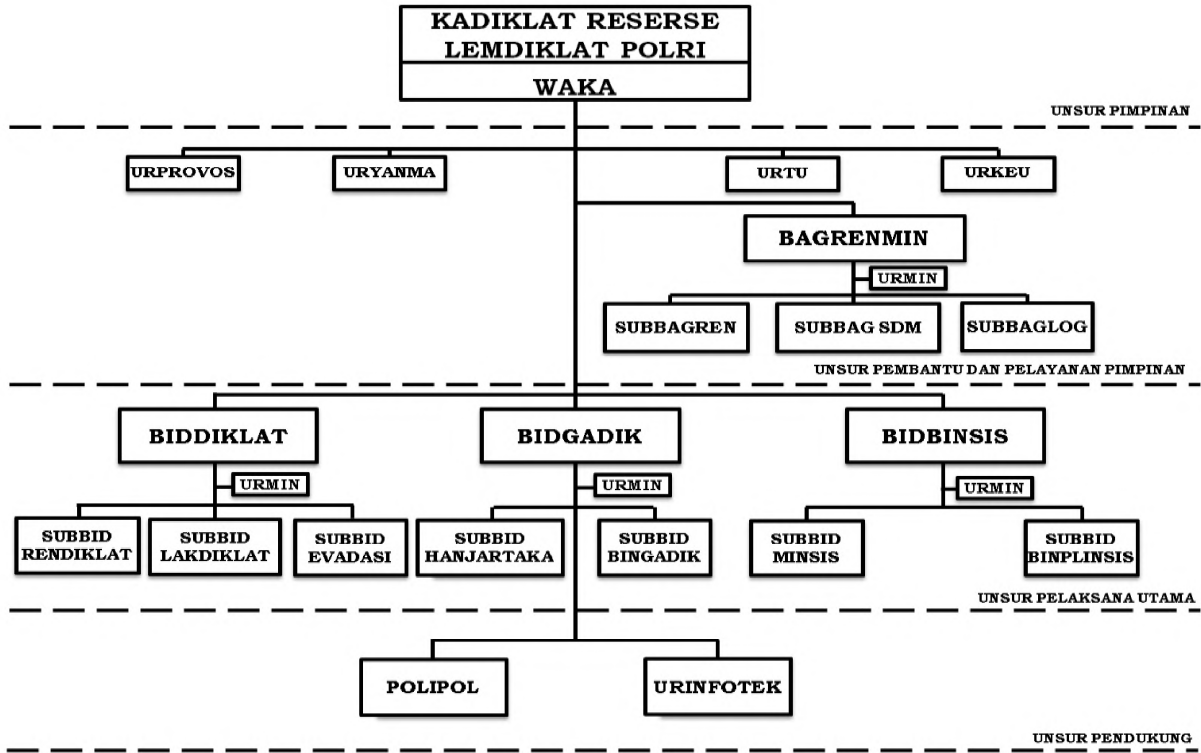

3. Daftar Susunan Personel (DSP) Diklat Reserse Lemdiklat Polri

DAFTAR SUSUNAN PERSONEL DIKLAT RESERSE LEMDIKLAT POLRI

NOMOR		URAIAN	PANGKAT	ESELON	JUMLAH	KETERANGAN
UNIT	JAB					
1	2	3	4	5	6	7
21.6		UNSUR PIMPINAN				
	00	PIMPINAN				
	01	Kadiklat Reserse	BRIGJEN	II A	1	
	02	Wakadiklat Reserse	KBP	II B	1	
					2	
	01	UNSUR PEMBANTU PIMPINAN DAN PELAKSANA STAF				
	01	BAGRENMIN				
	01	Kabag Renmin	AKBP	III A	1	
	02	Kaurmin	AKP/PNS IV c/d	III B	1	
	03	Kasubbag	KP/PNS IV a/b	III B	3	
	04	Paur	AKP/PNS IV c/d	III B	7	
	05	Pamin	IP/PNS III a/b	IV A	9	
	06	Bamin/Banum	BA/PNS II/I	-	16	
					37	
02	URKEU					
01	Kaurkeu	KP/PNS IV a/b	III B	1		
02	Pamin	IP/PNS III a/b	IV B	4		

1	2	3	4	5	6	7
	03	Bamin/Banum	BA/PNS II / I	-	4	
	03 URTU				9	
	01	Kaurtu	KP / PNS IV a/b	III B	1	
	02	Pamin	IP/PNS III a/b	IV A	2	
	03	Bamin/Banum	BA/PNS II/I	-	4	
	04 URPROVOS				7	
	01	Kaur Provos	KOMPOL	III B	1	
	02	Paur	AKP	IV A	2	
	03	Pamin	IP	IV B	3	
	04	Bamin/Banum	BA/PNS II/I	-	10	
	05 URYANMA				16	
	01	Kaur Yanma	KP/PNS IV a/b	III B	1	
	02	Bamin/Banum	BA/PNS II/I	-	2	
	03	Paur	AKP/PNS III c/d	IV A	3	
	04	Pamin	IP/PNS III a/b	IV B	3	
	05	Bamin/Banum	BA/PNS II/I	-	16	
	02 UNSUR PENDUKUNG				25	
	01 POLIPOL					
	01	Ka Polipol	KOMPOL/IV a/b	III B	1	
	02	Paur	AKP/PNS III c/d	IV A	2	
	03	Pamin	IP/PNS III a/b	IV B	4	
	04	Bamin/Banum	BA/PNS II/I	-	4	
					11	

1	2	3	4	5	6	7
	02	URINFOTEK				
	01	Kaur Infotek	KP/PNS IV a/b	III B	1	
	02	Paur	AKP/PNS III c/d	IV A	2	
	03	Pamin	IP/PNS III a/b	IV B	2	
	04	Bamin/Banum	BA/PNS II/I	-	2	
					7	
	03	UNSUR PELAKSANA UTAMA				
	01	BIDDIKLAT				
	01	Kabid	KBP	II B	1	
	02	Kaur	KP/PNS IV a/b	III B	1	
	03	Kasubbid	AKBP/PNS IV c/d	III A	3	
	04	Paur	KP/PNS IV a/b	III B	6	
	05	Pamin	AKP/PNS III c/d	IV A	7	
	06	Bamin/Banum	BA/PNS II/I	-	31	
					49	
	02	BIDGADIK				
	01	Kabid	KBP	II B	1	
	02	Kasubbid	AKBP/PNS IV c/d	III A	2	
	03	Kaur	KP/PNS IV a/b	III B	1	
	04	Paur	KP/PNS IV a/b	III B	5	
	05	Pamin	AKP/PNS III c/d	IV A	5	
	06	Bamin/Banum	BA/PNS II/I	-	8	
					22	
	03	BIDBINSIS				
	01	Kabid	KBP	II B	1	
	02	Kaur	AKP/PNS III c/d	IV A	1	
	03	Kasubbid	AKBP/PNS IV c/d	III A	2	

1	2	3	4	5	6	7
	04 05 06	Paur Pamin Bamin/Banum	KP/PNS IV a/b AKP/PNS III c/d BA/PNS II/I	III B IV B -	4 4 9 <hr/> 21	

REKAPITULASI DAFTAR SUSUNAN PERSONEL (DSP) DIKLAT RESERSE LEMDIKLAT POLRI

NO	UNIT	POLRI										PNS				JML
	ORGANISASI	KOMJEN	IRJEN	BRIGJEN	KBP	AKBP	KP	AKP	IP	BA/TA	JML	IV	III	II/I	JML	
1	PIMPINAN			1	1						2				0	2
2	URKEU						1		2	1	4		2	3	5	9
3	URTU						1		1	2	4		1	2	3	7
4	URPROVOS						1	2	3	8	14			2	2	16
5	URYANMA						1	3	3	15	22			3	3	25
6	BAGRENMIN					1	3	8	7	10	29		2	6	8	37
7	BIDDIKLAT				1	3	7	7		21	39			10	10	49
8	BIDGADIK				1	2	6	5		5	19			3	3	22
9	BIDBINSIS				1	2	2	3		5	13	2	2	4	8	21
10	POLIPOL						1	1	2	2	6		3	2	5	11
11	URINFOTEK						1	2	2	2	7				0	7
	JUMLAH	0	0	1	4	8	24	31	20	71	159	2	10	35	47	206

Ditetapkan di Jakarta

pada tanggal 6 April 2017



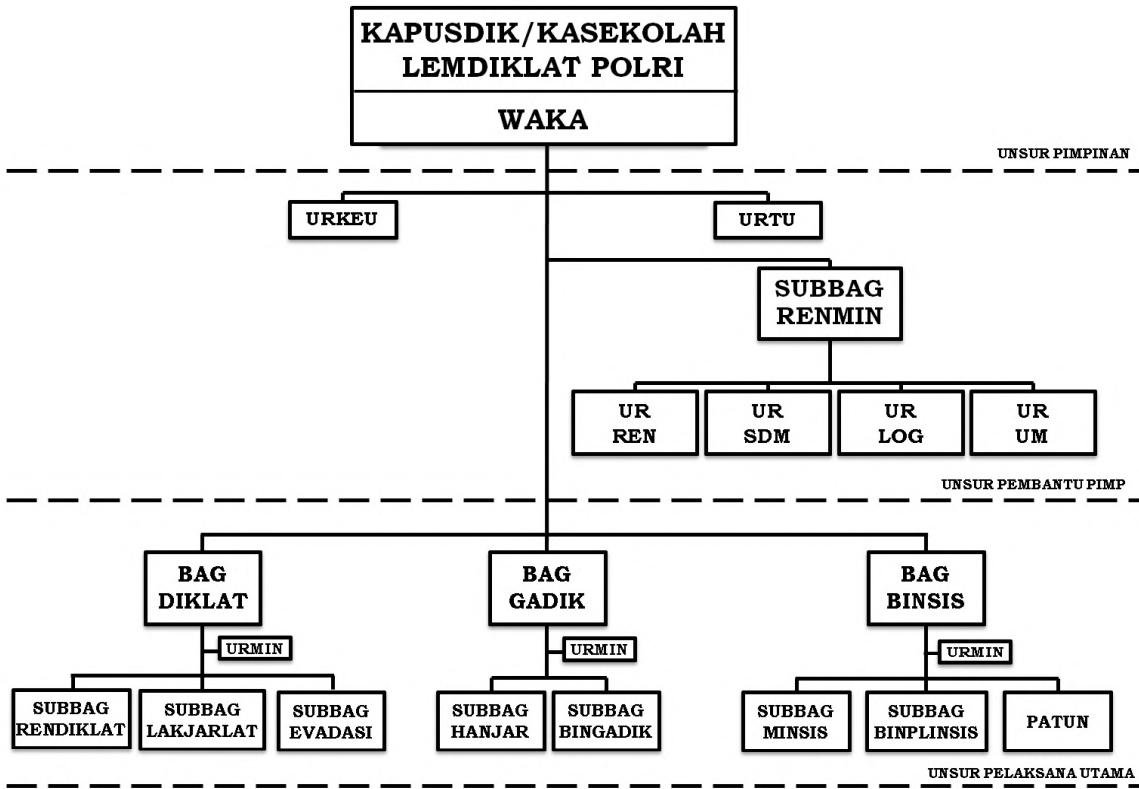

3. Daftar Susunan Personel (DSP)

NOMOR		URAIAN	PANGKAT	ESELON	JUMLAH	KETERANGAN
UNIT	JAB					
1	2	3	4	5	6	7
21.6	00	UNSUR PIMPINAN				
		PUSDIK / SEKOLAH				
	01	Kapusdik/ Kasekolah	KBP	II B	1	
	02	Waka	AKBP	III A	1	
					2	
		UNSUR PEMBANTU PIMPINAN				
	02	URTU				
	01	Kaurtu	AKP/PNS III c/d	IV A	1	
	02	Pamin	IP/PNS III a/b	IV B	2	
	03	Bamin/Banum	BA/PNS II/I	-	2	
					5	
	03	URKEU				
	01	Kaurkeu	AKP/PNS III c/d	IV A	1	
	02	Pamin	IP/PNS III a/b	IV B	3	
	03	Bamin/Banum	BA/PNS II/I	-	3	
				7		

1	2	3	4	5	6	7
	04	SUBBAGRENMIN				
	01	Kasubbag renmin	KP/PNS IV a/b	III B	1	
	02	Paurren	AKP/PNS III c/d	IV A	1	
	03	Paur SDM	AKP/PNS III c/d	IV A	1	
	04	Paurlog	AKP/PNS III c/d	IV A	1	
	05	Paurumum	AKP/PNS III c/d	IV A	1	
	06	Pamin	IP/PNS III a/b	IV B	11	
	07	Bamin/Banum	BA/PNS II/I	-	33	
					49	
		UNSUR PELAKSANA UTAMA				
	05	BAGDIKLAT				
	01	Kabagdiklat	AKBP	III A	1	
	02	Paurmin	IP/PNS III a/b	IV B	1	
	03	Kasubbagrendiklat	KP/PNS IV a/b	III B	1	
	04	Kasubbaglakjarlat	KP/PNS IV a/b	III B	1	
	05	Kasubbagevadasi	KP/PNS IV a/b	III B	1	
	06	Paur	AKP/PNS III c/d	IV A	3	
	07	Pamin	IP/PNS III a/b	IV B	6	
	08	Bamin/Banum	BA/PNS II/I	-	6	
					20	
	06	BAGGADIK				
	01	Kabaggadik	AKBP	III A	1	
	02	Paurmin	IP/PNS III a/b	IV B	1	
	03	Kasubbaghanjar	KP/PNS IV a/b	III B	1	
	04	Kasubbagbingadik	KP/PNS IV a/b	III B	1	
	05	Paur	AKP/PNS III c/d	IV A	2	

1	2	3	4	5	6	7
	06	Pamin	IP/PNS III a/b	IV B	1	
	07	Bamin/Banum	BA/PNS II/I	-	4	
					11	
	07	BAGBINSIS				
	01	Kabagbinsis	AKBP	III A	1	
	02	Paurmin	IP/PNS III a/b	IV B	1	
	03	Bamin/Banum	BA/PNS II/I	-	1	
	04	Kasubbagminsis	KP/PNS IV a/b	III B	1	
	04	Kasubbagbinplinsis	KP/PNS IV a/b	III B	1	
	05	Patun	KP/PNS IV a/b	III B	6	
	06	Paur	AKP/PNS III c/d	IV A	8	
	07	Pamin	IP/PNS III a/b	IV B	11	
	08	Bamin/Banum	BA/PNS II/I	-	9	
					39	

REKAPITULASI DAFTAR SUSUNAN PERSONEL (DSP) PUSDIK/SEKOLAH

NO	UNIT ORGANISASI	POLRI										PNS				JML	KET
		KOMJEN	IRJEN	BRIGJEN	KBP	AKBP	KP	AKP	IP	BA/TA	JML	IV	III	II/I	JML		
1	PIMPINAN				1	1						2			0	2	
2	URTU										0	1	2	2	5	5	
3	URKEU										0	1	3	3	7	7	
4	SUBBAGRENMIN						1	4	11	6	22			27	27	49	
5	BAGEINDIKLAT					1	3	3	6		13		1	6	7	20	
6	BAGGADIK					1	2	2		2	7		2	2	4	11	
7	BAGEINSIS					1	8	8	11	4	32		1	6	7	39	
JUMLAH		0	0	0	1	4	14	17	28	12	76	2	9	46	57	133	

CATATAN :

JUMLAH PERSONEL TIAP PUSDIK 133 ORANG X 9 PUSDIK = 1.197 PERSONEL

Ditetapkan di Jakarta

pada tanggal 6 April 2017

KAPALA KEPOLISIAN NEGARA
REPUBLIK INDONESIA,

